ఇతర రాష్ట్రాలు, ప్రపంచ దేశాల ముఖ్యమైన పరిణామాలు
సామాజిక, ఆర్థిక, రాజకీయ పుస్తక సమీక్షలు
ప్రతి ఆదివారం 'వార్త' మెయిన్‌లో ఒక పూర్తి పేజీ

తెలుగు జాతీయ దినపత్రిక
వార్త
epaper.vaartha.com WWW.VAARTHA.COM
రాజమహేంద్రవరం fb.com/vaartha
Published from Rajahmundry, Vijayawada, Hyderabad, Visakhapatnam, Guntur, Nizamabad, Ongole, Warangal, Tirupathi, Kadapa, Kurnool, Anantapur, Karimnagar, Mahabubnagar, Khammam, Nellore, Nalgonda, Tadepalligudem,Srikakulam
29-9-2024 ఆదివారం సంపుటి: 30 సంచిక: 242 పేజీలు: 12 వెల: 8.00

ఇజ్రాయెల్ దాడుల్లో హెజ్బుల్లా చీఫ్ హతం 5లో

నేరం రుజువైతే మాజీ ప్రిన్సిపాల్‌కు ఉరిశిక్షే

'స్వర్ణాంధ్ర' సాధిద్దాం, రండి

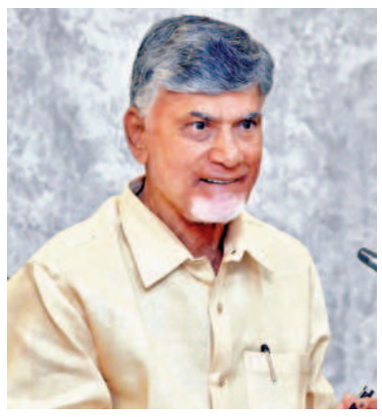

ప్రజల సూచనలు, సలహాలు ఇవ్వాలని సిఎం చంద్రబాబు పిలుపు

100 రోజుల కూటమి ప్రభుత్వంలో అనేక సంక్షేమ కార్యక్రమాలు

ప్రజారోగ్యంపై ప్రత్యేక చర్యలు: సిఎం

విజయవాడ,సెప్టెంబరు28,ప్రభాతవార్తప్రతినిధి: స్వర్ణాంధ్ర లక్ష్యంగా ఎపి ప్రభుత్వం పనిచేస్తోందని ముఖ్యమంత్రి చంద్రబాబు స్పష్టం చేశారు. ఈ క్రమంలో ప్రజలనుంచి సలహాలు,సూచనలు ఆహ్వాని స్తున్నట్లు ఆయన తెలిపారు.స్వర్ణాంధ్ర సాధనకు ప్రజల నుంచి వారి అభిప్రాయాలు ప్రభుత్వానికి పంపాలని సామాజిక మాధ్యమం ఎక్స్(పూర్వపు ట్విటరు)లోని తన ఖాతా చంద్ర బాబు పోస్టు చేసారు. "స్వర్ణాంధ్ర.ఏపి.జీఓ.ఐఎన్/ సజెక్షన్స్(ఆంగ్లంలో చిన్నఅక్షరాలు) ద్వారా పంప వచ్చునన్నారు. ఇలా చేసిన అనంతరం అభినంద నలు ఇ-సర్టిఫికెట్ ద్వారా అందుకోవచ్చని చెప్పారు.2047 నాటికి మెరుగైన వృద్ధిరేటు సాధనే లక్ష్యమని తెలిపారు.స్వర్ణాంధ్రప్రదేశ్ .2047 వైపు ప్రయాణాన్ని ప్రారంభించామని చెప్పారు.ఏపీ భవిష్యత్తు రూపకల్పనకు పౌరుల సూచనలు ఆహ్వానిస్తున్నట్లు చంద్రబాబు పేర్కొన్నారు. ఎక్స్‌లోనే మరో పోస్టులో పేదల సమస్యల పరిష్కారం విషయంలో తమ ప్రభుత్వం రాజీపడదని ముఖ్యమంత్రి చంద్రబాబునాయుడు స్పష్టం చేసారు.100 రోజుల తమ కూటమి ప్రభుత్వ పాలనలో అనేక సంక్షేమ కార్యక్రమాలు చేపట్టామన్నారు. రాష్ట్రంలో స్వచ్ఛత. ప్రజారోగ్యం విషయంలో ప్రత్యేక శ్రద్ధ తీసుకుంటున్నామన్నారు. పరిపాలనా వ్యవస్థలో అన్నిలోటుపాటులను సరిచేసుకుంటూ ప్రజాప్రయోజన దిశలో ముందుకు సాగాలన్నారు,ఆ దిశలో ఆయన ఆయా శాఖల అధికారులు కీలకాదేశాలు జారీ చేసామన్నారు. చెత్త నుంచి సంపద సృష్టించవచ్చని తాను ఏనాడో చెప్పానని, ఇప్పుడు ఎన్నో ప్రైవేటు సంస్థలు చెత్తను విద్యుత్తుగా మార్చి మనకు డబ్బులు చెల్లించడానికి ముందుకొస్తున్నాయని దాన్ని సమర్థవంతంగా వినియోగించుకోవాలన్నారు.

అన్ని మున్సిపాల్టీల్లో చెత్త సేకరించి, దాని నుంచి విద్యుత్తు తయారీ దిశగా అడుగులు వేయాల న్నారు. రహదారుల నిర్వహణ పిపిపి విధానంలో ప్రైవేటు సంస్థలకు అప్పగించే అంశాన్ని పరిశీలిం చాలని ముఖ్యమంత్రి అధికారులకు సూచించారు. రాష్ట్రం ఆరోగ్య బీమా నిర్వహణ దేశంలోనే అత్యంత బెస్ట్ మోడల్‌గా ఉండాలన్నారు. నాడు తాము వైద్య రంగంలో పిపిపి మోడల్‌లో చేపట్టిన చర్యలో భాగంగా మెడ్ టెక్ ఏర్పాటు చేస్తే అది ఇప్పుడు దేశంలోనే నెంబర్ వన్‌గా ఉందన్నారు. ప్రభుత్వ ఆస్పత్రుల్లో నాణ్యమైన వైద్యం అందించేందుకు కృషి చేయాలి. వైద్య ఆరోగ్య శాఖ, ఆస్పత్రుల పనితీరును మెరుగుపర్చాల్సిన అవసరం ఉంది. ఓపెన్ మార్కెట్‌తో పోటీ పడేందుకు ప్రయ త్నించాలి. ప్రజారోగ్యానికి పెద్ద పీట వేయాలి. సామాన్యుడికి మెరుగైన వైద్యం అందుబాటులోకి రావాలి. సామాన్యుడు ఖర్చు చేసిన ప్రతి రూపా యికి తగ్గ వైద్యం అందాలి.

కార్పొరేట్ ఆస్పత్రులు లాభాలు ఆశించి మెరుగైన వైద్యం అందిస్తున్నప్పుడు మనం ఏలాభం లేకుండా కేవలం సేవ చేస్తున్నప్పుడు ఎందుకు మెరుగైన వైద్యం అందించలేకపోతున్నాం? ఈ అంశంపై అధికారులు దృష్టిసారించాలి. ఇన్సూరెన్స్ కూడా అందరికి యూనిఫాంగాపెట్టాలి. ప్రైవేట్ ఆస్పత్రు లతో మనం ఎందుకు పోటీపడలేం? రాబోయే రోజుల్లో ప్రైవేట్ ఆస్పత్రులతో >>2

శనివారం గ్రామీణాభివృద్ధి పనులపై సమీక్ష జరుపుతున్న డిప్యూటీ సిఎం పవన్ కల్యాణ్

అక్టోబర్ 14 నుంచి అభివృద్ధి 'పండుగ'

స్థానిక ఎమ్మెల్యేలు, ఎమ్మెల్సీలు, ఎంపీలను భాగస్వాములను చేయాలి: డి.సిఎం పవన్ కల్యాణ్

విజయవాడ సెప్టెంబరు 28 ప్రభాతవార్త ప్రతినిధి: గ్రామాల్లో అభివృద్ధి పనుల్ని పండుగలా చేయా లని, అక్టోబరు 14 నుంచి 20 వరకు ప్రతి పల్లెలో పనులకు శ్రీకారం చుట్టాలని పంచాయతీరాజ్, గ్రామీణాభివృద్ధి శాఖ అధికారులకు ఉపముఖ్య మంత్రి పవన్ కల్యాణ్ సూచించారు.స్థానిక ఎమ్మెల్యేలు, ఎంపీలు, ఎమ్మెల్సీల్ని ఇందులో భాగ స్వాముల్ని చేయాలని తెలిపారు. గ్రామీణాభివృద్ధి పనులపై తన క్యాంపు కార్యాలయంలో అధికారు లతో ఆయన సమీక్షించారు. 15వ ఆర్థిక సంఘం నుంచి రూ.1987 కోట్లు, ఎన్ఆర్ఇజిఎస్ ద్వారా రూ.4500 కోట్ల నిధులు కేంద్రం >>2

వెయ్యి కోట్లతో పర్యాటకం అభివృద్ధి

రాష్ట్ర పర్యాటక మంత్రి దుర్గేష్

విజయవాడ సెప్టెంబరు 28 ప్రభాతవార్త ప్రతినిధి: రూ.1000 కోట్లతో రాష్ట్రంలో పర్యాటకాన్ని అభివృద్ధి చేస్తామని రాష్ట్ర పర్యాటక శాఖ మంత్రి కందుల దుర్గేష్ స్పష్టం చేశారు. అందులో భాగంగా కేవలం అమరావతి రాజధానిలోనే మెగా టూరిజం పేరుతో రూ.500 కోట్లు ఖర్చు చేస్తామన్నారు. శ్రీశైలం అఖండ గోదావరి, సూర్య లంక బీచ్, సంగమేశ్వరంలాంటి ప్రాంతాలను ఐకానిక్ టూరిస్ట్ సెంటర్లుగా తీర్చిదిద్దుతామన్నారు. అక్టోబర్ 15 నాటికి కేంద్ర ప్రభుత్వానికి సమగ్ర నివేదిక సమర్పిస్తామన్నారు. అనంతరం రెండేళ్లలో పర్యాటక ప్రాజెక్టులన్నింటిని పట్టాలెక్కిస్తామన్నారు. రాష్ట్రంలో పర్యాటకాన్ని అభివృద్ధి చేసేందుకు విదేశాల నుండి పెట్టుబడులు వెల్లువలా వస్తున్నాయన్నారు. ఇటీవల ఆంధ్రప్రదేశ్ వియత్నాం టూరిజం కాన్ క్లేవ్ నిర్వహించిన విషయాన్ని మంత్రి గుర్తు చేశారు .ఈ కార్యక్రమం తర్వాత వియత్నాంనుండి విశాఖకు ఫ్లైట్ ఏర్పాటుచేసేందుకు ముందుకు వచ్చార న్నారు. రాష్ట్రంలో నెలకొన్న శాంతియుతవాతావరణం, రాజకీయ చిత్తశుద్ధిక ఇందుకు కారణంఅన్నారు. పర్యాటక రంగంలో పెట్టు >>2

కొత్త అబ్కారీ పాలసీ రెడీ

అమలుకు అంతా సిద్ధం కావాలి: ఎక్సైజ్ కమిషనర్

విజయవాడ సెప్టెంబరు 28 ప్రభాతవార్త ప్రతినిధి: అతి త్వరలో రానున్న నూతన ఎక్సైజ్ పాలసీ అమలుకురాష్ట్ర వ్యాప్తంగా అబ్కారీ శాఖ సంసి ద్ధంగా ఉండాలని ఆ శాఖ సంచాలకులు నిషాంత్ కుమార్ తెలిపారు. అవసరమైన మౌలిక సదుపా యాలు, యంత్రాంగాన్ని సిద్ధం చేసుకోవాలని సూచించారు. శుక్రవారం కమిషనరేట్ నుండి సంచాలకు ఐఎంఎల్ డిపోలు, రిటైల్ అవుట్ లెట్ల బాధ్యులతో దృశ్య శ్రవణ విధాన సమీక్ష నిర్వహించారు. ప్రస్తుతమున్న దేశీయ తయారీ విదేశీ మద్యం డిపోలు, రిటైల్ అవుట్‌లెట్‌ల పనితీరును ఈ సందర్భంగా మదింపు చేశారు. సమీక్షలో భాగంగా డిపోలు, ప్రభుత్వ రిటైల్ అవుట్‌లెట్‌లో నిల్వలను ఎప్పటికప్పుడు అంచనా వేయాలని నిషాంత్ కుమార్ సూచించారు.

ప్రభు త్వానికి నష్టంవచ్చే విధంగా షాపులను నిర్దేశించిన సమయానికంటే ముందుగా మూసి వేయటాన్ని అంగీకరించబోమని, తప్పనిసరిగా సమయపాలన పాటించాలని స్పష్టం చేశారు. ప్రతి షాపులోనూ తగినంత మేర నిల్వలు నిర్వహిం చాలని అధికారు లను ఆదేశించారు. ప్రొహిబిషన్, ఎక్సైజ్ డిప్యూటీ కమీషనర్‌లు తమ పరిధిలోని స్టేషన్‌లను సందర్శించాలని >>2

ఎవరి మెడకు 'కల్తీ' లడ్డూ!

• పోటు విభాగం అధికారులపై వేటు తప్పదా? • తిరుపతి,తిరుమలలో 'సిట్'దర్యాప్తు

తిరుమలలో సిట్ అధికారి సర్వశ్రేష్టత్రిపాఠి బృందం

తిరుమల,సెప్టెంబరు 28ప్రభాతవార్తప్రతినిధి: ఏడుకొండల వేంకటేశ్వరస్వామి లడ్డూప్రసాదం తయారీలో కీలకమైన నెయ్యి కల్తీచేశారనే వివాదం ఎవరి మెడకు చుట్టుకోనుందనే విషయం టిటిడి ఉద్యోగుల్లో ఆందోళన కలిగిస్తోంది. పవిత్రమైన దేవుని లడ్డూల తయారీలో గత ఐదేళ్ల వైఎస్సార్సీ ప్రభుత్వంలోని గత టిటిడి ధర్మకర్తలమండలి తక్కువ రేటుకు టెండర్ కేటాయించి నాణ్యత లేని, కల్తీ నెయ్యి సరఫరా జరిగిందనే విషయం ఇప్పటికే తిరుమల పోటులోని శ్రీవైష్ణవబ్రాహ్మణులు ప్రస్తుత టిటిడి ఇఒ జె.శ్యామలరావుకు రెండునెలల క్రిందటే ఫిర్యాదు చేసిన విషయం విదితమే. లడ్డూ రుచి కరంగా, నాణ్యత తీసికట్టుగా తయారవడం వెనుక నాణ్యతలేని నెయ్యి, నాసిరకం ముడిసరుకులు వినియోగించారనే సమాచారం పోటులోని వైష్ణవ బ్రాహ్మణులు,కార్మికులు టిటిడి అధికారుల దృష్టికి తీసుకువచ్చారు. దీనిపై ఆవునెయ్యిలో జంతువుల కొవ్వునూనె, చేపనూనెతోబాటు ఇతర శాఖాహార పదార్థాల నూనె వాడారనే ఆధారాలతో స్పష్టతకు వచ్చారు. ఆ తరువాత ఈ విషయాన్ని టిటిడి అధికారులు ముఖ్యమంత్రి చంద్రబాబు నాయుడుకు తెలియజేశారు. పవిత్రమైన దేవుని లడ్డూలో జంతు వుల కొవ్వునూనె వాడారనే కల్తీనెయ్యి విషయం

బయటకు వచ్చింది. గత పదిరోజులుగా దేశవ్యాప్తంగా నేగాక ప్రపంచంలోని హిందు భక్తుల్లో అలజడి రేకెత్తించింది. నెయ్యి కల్తీ విషయం భక్తుల్లో సంచ లనంగా మారింది.

కల్తీనెయ్యి ఘటనపై ప్రభుత్వం సీరియస్: కోట్లాదిమంది హిందు భక్తులు పవిత్రంగా, భక్తితో స్వీకరించే లడ్డూ ప్రసాదం కల్తీనెయ్యితో తయారుచేశారనే ఘటనను ప్రభుత్వం తీవ్రంగా పరిగ ణించింది. జంతువుల కొవ్వునూనె వాడారనే ఆధా రాలతో ఇందుకు కారకులైన వారిపై చట్ట పరంగా కఠినచర్యలుతీసుకోవాలని, ఇలాంటి >>2

భగ్గుమంటున్న పశ్చిమాసియా

ఇరాన్‌లో హైఅలర్ట్

టెహ్రాన్, సెప్టెంబర్ 28: ఇజ్రాయెల్, హెజ్‌బొల్లాల మధ్య జరుగుతోన్న పోరుతో పశ్చిమాసియాలో తీవ్ర ఉద్రిక్త పరిస్థితులు నెలకొన్నాయి. ఇజ్రాయెల్ దళాలు చేస్తోన్న భీకరదాడులతో హెజబొల్లాకు భారీ నష్టం సంభవిస్తోంది. తాజాగా ఆ గ్రూప్ చీఫ్ హసన్ నస్రల్లాను మట్టుపెట్టినట్లు సమా చారం. ఇజ్రాయెల్ సైన్యం దూకుడు వేళ ఇరాన్ అప్రమత్తమవుతోంది. తమ సుప్రీంలీడర్ అయ తుల్లా అలీ ఖమేనీని సురక్షిత ప్రాంతానికి తరలిం చినట్లు తెలుస్తోంది. లెబనాన్ రాజధాని బీరుట్ లోని హెజ్‌బొల్లా ప్రధాన కార్యాలయంపై ఇజ్రా యెల్ బాంబులను ప్రయోగించింది. ఈ దాడుల్లో హెజ్‌బొల్లాఅధిపతి హసన్ నస్రల్లా మరణించినట్లు తాజాగా ఇజ్రాయెల్ డిఫెన్స్ ఫోర్స్ ధృవీకరిం చింది. ఆసమయంలో నస్రల్లాఇదే కార్యాలయంలో సమావేశం నిర్వహిస్తున్నట్లు తమకుపక్కా సమా చారం వచ్చిందని ఇజ్రాయెల్ వెల్లడించింది.

ధర్మవరంలో ఉద్రిక్తత

టిడిపి, బిజెపి మధ్య భగ్గుమన్న విభేదాలు

అనంతపురం, సెప్టెంబరు 28 ప్రభాతవార్త బ్యూరో: బిజెపి అగ్రనేత, రాష్ట్ర మంత్రి సత్యకుమార్ యాదవ్ ప్రాతినిధ్యం వహిస్తున్న శ్రీ సత్యసాయి జిల్లా ధర్మవరం శాసనసభ నియోజకవర్గంలో టిడిపి, బిజెపి మద్దతు దారుల మధ్య అగ్గి రాజుకుంది. ధర్మవరం మున్సిపల్ కమిషనర్‌గా మల్లికార్జున విధులు నిర్వహించ వద్దని టిడిపి నేత పరిటాల శ్రీరామ్, ఆయన మద్దతు దారులు పట్టు బడుతుంటే ధర్మవరం మున్సిపల్ కమిషనర్‌గా మల్లికార్జున ఉండాలని రాష్ట్ర మంత్రి సత్యకుమార్ యాదవ్ గట్టిగా పట్టుబడుతుండడం వివాదంగా మారింది. రెండు వర్గాలు పంతానికి పోవడంతో పరిస్థితి విషమిస్తోంది. శనివారం మంత్రి కాన్వా యిని అడ్డుకునేందుకు టిడిపి వర్గీయులు యత్నించారు. అంటే పరిస్థితిఎలా ఉందో >>2

శనివారం తిరుచానూరు పద్మావతీ అమ్మవారిని కుటుంబ సభ్యులతో కలిసి దర్శించిన సుప్రీంకోర్టు ప్రధాన న్యాయమూర్తి జస్టిస్ చంద్రచూడ్ - '2'లో

విద్యుదుత్పత్తిలో కొత్తపుంతలు

సిఎం చంద్రబాబు సమక్షంలో ఎపి జెన్‌కో, నేషనల్ పవర్ కార్పొరేషన్ భాగస్వామ్య ఒప్పందం

దాని ద్వారా రానున్న రూ. 100106 కోట్లు పెట్టుబడులు

కొత్తగా 5070 మె.వా. విద్యుత్ అందుబాటులోకి

విజయవాడ సెప్టెంబరు 28 ప్రభాతవార్త ప్రతినిధి: విద్యుత్తు ఉత్పత్తిరంగంలో ఎపి ప్రభుత్వం పలు మార్పులు చేపట్టింది. రాష్ట్రంలో పంప్డ్ స్టోరేజి విద్యుత్ ప్రాజెక్టుల ఏర్పాటుకు రాష్ట్ర ప్రభుత్వానికి చెందిన విద్యుత్ ఉత్పత్తి సంస్థ ఎపి జెన్‌కో, నేషనల్ హైడ్రోఎలక్ట్రిక్ పవర్ కార్పొరేషన్ ప్రైవేట్ లిమిటెడ్ లు భాగస్వామయ్య ఒప్పందంపై సిఎం చంద్రబాబు సమక్షంలో సంతకాలు చేశాయి. దీనిద్వారా మొత్తంగా రూ.100106 కోట్ల పెట్టుబడులు రానున్నాయి. ప్రతిపాదిత పిఎస్పీలను రెండుదశల్లో పూర్తి చేయనున్నారు. వీటిద్వారా కొత్తగా 5070 మెగావాట్ల విద్యుత్ అందుబాటులోకి రానుంది. సచివాలయంలో శుక్రవారం సాయంత్రం సిఎం చంద్రబాబు సమక్షంలో ఎన్‌హెచ్‌పీసీ వీసీ, ఎండీ రాజ్‌కుమార్ చౌదరీ, జెన్‌కో ఎండీ చక్రధర్ బాబు ఈ అవగాహన ఒప్పందంపై సంతకాలు చేశారు. ఈ ఒప్పందం ప్రకారం రాష్ట్రంలో పిఎస్పీలు పునరుత్పాదక విద్యుత్ ప్రాజెక్టులను రెండు సంస్థలు సంయుక్తంగా అభివృద్ధి చేస్తాయి. ప్రాజెక్టుల ఏర్పాటు వ్యయాన్ని సమానంగా భరిస్తాయి. రాష్ట్ర ప్రభుత్వం నుంచి ప్రాథమిక అనుమతులు నీటి కేటాయింపులు ప్రాజెక్టు ఏర్పాటుకు భూసేకరణ నిపుణులైన సిబ్బంది నిర్మాణానికి అవసరమైన నిధులను ఒప్పందంలోని వాటా మేరకు ఎపి జెన్‌కో సమకూరుస్తుంది.

కేంద్ర ప్రభుత్వ సంస్థలు సెంట్రల్ ఎలక్ట్రిసిటీ అథారిటీ పర్యావరణ అటవీ శాఖల నుంచి ప్రాజెక్టులకు అనుమతులు తీసుకురావడం, సాంకేతిక సిబ్బంది. తన వాటా కింద పెట్టుబడి మొత్తాన్ని ఎన్‌హెచ్‌పీసీ సమకూరుస్తుంది. పెట్టుబడి వ్యయం కింద అవసరమైన మొత్తాన్ని జాతీయ , అంతర్జాతీయ సంస్థల నుంచి సమకూర్చేలా సంప్రదింపులు జరుపుతుంది. ప్రతి ఐదేళ్లకు రొటేషన్ విధానంలో చైర్మన్ ఎండీ నియామకం, జేవీ కంపెనీ మొదటి చైర్మన్‌గా ఎపి జెన్‌కో వ్యవహరిస్తుంది. ఒక సంస్థనుంచి చైర్మన్ ఉంటే మరో సంస్థ అధికారిని ఎండీ సిఎఫ్ఓగా జేవీకంపెనీ నామినేట్‌చేస్తుంది. రాష్ట్రంలో అందుబా >>2

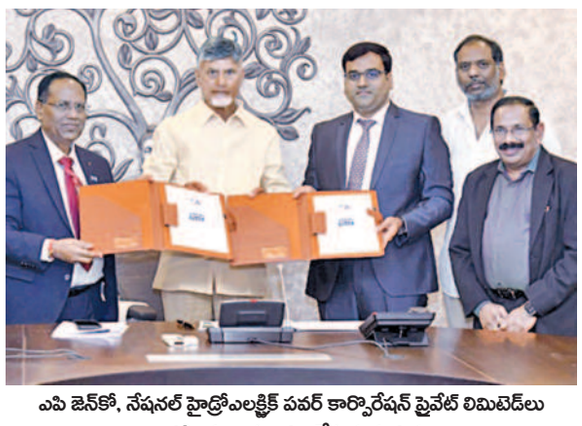

ఎపి జెన్‌కో, నేషనల్ హైడ్రోఎలక్ట్రిక్ పవర్ కార్పొరేషన్ ప్రైవేట్ లిమిటెడ్‌లు భాగస్వామ్య ఒప్పందం చేసుకున్న దృశ్యం

రాష్ట్రంలో ఉత్తమ రైల్వే స్టేషన్‌గా తిరుపతి ఎంపిక

ప్రపంచ పర్యాటక పురస్కారం అందుకున్న గుంతకల్లు ఎడిఆర్ఎం సుధాకర్

గుంతకల్లు రైల్వే, సెప్టెంబరు 28 ప్రభాతవార్త : రాష్ట్రంలోని గుంతకల్లు రైల్వే డివిజన్, తిరుపతి రైల్వే స్టేషన్‌కు రాష్ట్ర ప్రభుత్వ ప్రతిష్టాత్మక ఉత్తమ రైల్వే స్టేషన్ పురస్కారంలభించింది. ప్రపంచ పర్యాటక దినో త్సవం సందర్భంగావిజయవాడలోని తుమ్మలపల్లి కళాక్షేత్రంలో జరిగిన కార్యక్రమంలో సిఎం చంద్రబాబు నాయుడు చేతుల >>2

భద్రతా మండలిలో భారత్ సభ్యత్వ డిమాండ్‌కు పెరుగుతున్న మద్దతు 5లో

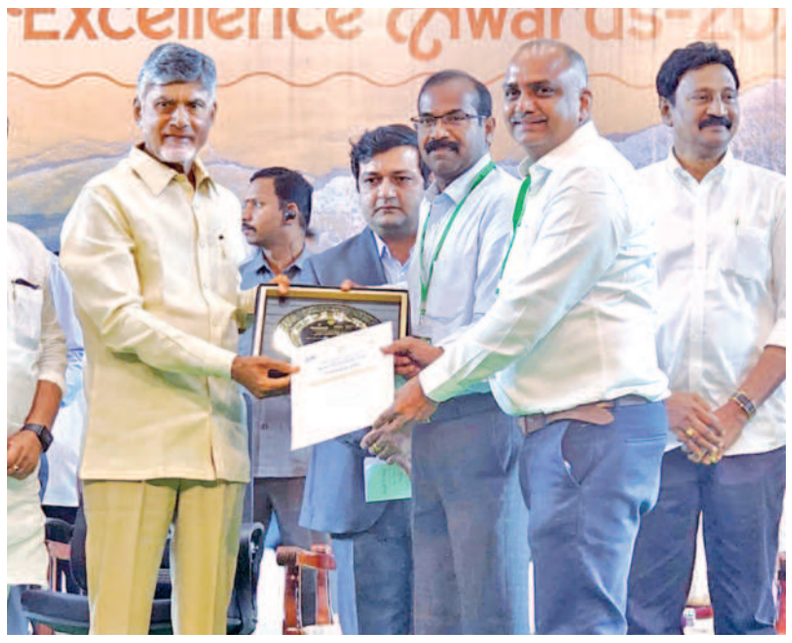

ముఖ్యమంత్రి చంద్రబాబు నుంచి ఉత్తమ రైల్వే స్టేషన్ అవార్డును అందుకున్న ఎడిఆర్ఎం సుధాకర్

తిరుపతి ఎంపిక

>> మీదుగా రాష్ట్ర ప్రభుత్వ ప్రతిష్టాత్మక పురస్కారాన్ని గుంతకల్లు రైల్వే డివిజన్ అదనపు డిఆర్ఎం సుధాకర్, తిరుపతి రైల్వే స్టేషన్ డైరెక్టర్ కె.సత్యనారాయణలు అందుకున్నారు.

తిరుపతి రైల్వే స్టేషన్ప్రాముఖ్యం :

దేశీయ పర్యటక రంగం అభివృద్ధిలో కీలక పాత్ర పోషిస్తున్న దక్షిణ మధ్య రైల్వే గొప్ప సాంస్కృతిక వారసత్వ, పర్యటక అవకాశాలకు భారతదేశం ప్రసిద్ధి గాంచింది. దేశ వ్యాప్తంగా పర్యటించాలనుకునే ఔత్సాహిక పర్యటకులకు సాధ్యమైనంత ఉత్తమ సేవలను అందించడంలో దక్షిణ మ ధ్య రైల్వే అగ్రగామిగా ఉంది. ఈ దిశలో భాగంగా దక్షిణ మధ్య రైల్వే భారతదేశంలోని అన్ని ప్రధాన నగరాలకు, దేశంలోని అన్ని ముఖ్యమైన యాత్రా కేంద్రాలకు రైళ్లను నడుపుతోంది. భారతదేశంలోని ఉత్తర, దక్షిణ, తూర్పు, పశ్చిమ ప్రాంతాల నుంచి ప్రపంచ ప్రఖ్యాత శ్రీ వేంకటేశ్వర స్వామి ఆలయానికి సదుపాయాల కల్పన, మెరుగైన రైలు అనుసంధానంతో తిరుమలలోని వేంకటేశ్వర స్వామి ఆలయానికి నిరంత, సౌకర్యవంతమైన ప్రయాణానికి మార్గం సుగమం చేశాయి. తిరుపతి రైల్వే స్టేషన్‌కు ప్రతిష్టాత్మక ఉత్తమ రైల్వే పురస్కారం ఎందుకు వచ్చిందంటే.. అంతర్జాతీయ ప్రమాణాలతో సౌకర్యాలు కల్పించడంలో భాగంగా తిరుపతి రైల్వే స్టేషన్‌ను అమృత్ భారత్ స్టేషన్‌పథకం కింద సుమారు రూ.300 కోట్ల వ్యయంతో పునరాభివృద్ధి పనులు మే 2022లో ప్రారంభమయ్యాయి. ఫిబ్రవరి 2025 నాటికి పూర్తి చేయాలని లక్ష్యంగా పెట్టుకున్నారు. 2024 సెప్టెంబర్ నాటికి అరవై శాతం పనులు పూర్తయ్యాయి. మిగిలిన పనులు శరవేగంగా జరుగుతున్నాయి. పునరాభివృద్ధి చేయబడిన తిరుపతి రైల్వే స్టేషన్ ప్రపంచ నలుమూలల నుంచి పెద్ద సంఖ్యలో యాత్రికులు, పర్యాటకులు రైలు వినియోగదారులకు సేవలందించేందుకు ప్రపంచ స్థాయి సౌకర్యాలు కలిగి ఉంటుంది. పునరాభివృద్ధి చేయబడిన స్టేషన్‌లో ఎయిర్‌కోర్స్, వెయిటింగ్ లాంజ్, ఫుడ్ కోర్ట్, వివిపి లాంజ్, కియోస్క్‌లు, విశ్రాంతి గదులు, ఎస్కలేటర్లు, లిఫ్టులు మొదలైన ఆధునిక సౌకర్యాలు ఉంటాయి. అదనంగా, తిరుపతి స్టేషన్ దక్షిణం వైపు కొత్త స్టేషన్ భవన నిర్మాణ పనులు వేగంగా జరుగుతున్నాయి. బేస్‌మెంట్ ఫ్లోర్‌తోపాటు మొదటి, రెండవ, మూడవ, నాల్గవ అంతస్తులకు సంబంధించిన స్లాబ్ పనులు పూర్తయ్యాయి. అదనంగా, గ్రౌండ్, రెండవ అంతస్తుల్లో పనులు దాదాపు పూర్తయ్యాయి.

మూడవ అంతస్తులో కొనసాగుతున్న ఫ్లోరింగ్ పనుల విషయానికొస్తే గ్రౌండ్ ఫ్లోర్‌లో గ్రానైట్ పనులు తొంబైశాతం పూర్తయ్యాయి. రెండవ అంతస్తులో అరవైశాతం గ్రానైట్ ఫ్లోరింగ్ పనులు కూడా పూర్తయ్యాయి. తిరుపతి రైల్వే స్టేషన్‌లో 35 మీటర్ల వెడల్పుతో రెండు ఎయిర్ కాన్‌కోర్సుల నిర్మాణం వేగంగా సాగుతోంది. పునాదులు పూర్తయ్యాయి. స్టీల్ స్తంభాలు, 40 గిర్డర్‌లు నిర్మించ బడ్డాయి. కాంక్రీట్ ఫ్లోరింగ్ పూర్తయింది. ట్రస్టులు ప్రారంభించబడుతున్నాయి. భూగర్భ నీటి ట్యాంకులు తొంబై శాతం పూర్తయ్యాయి.

మురుగునీటి శుద్ధి కర్మాగారం పనులు కూడా ఎనభై శాతం మేర పూర్తయ్యాయి. వీటన్నింటినీ పరిగణలోకి తీసుకున్న రాష్ట్ర ప్రభుత్వం తిరుపతి రైల్వే స్టేషన్‌కు అంతర్జాతీయ పర్యాటక దినోత్సవం సందర్భంగా రాష్ట్ర ప్రభుత్వ ఉత్తమ పురస్కారానికి ఎంపిక చేసింది.

'స్వర్ణాంధ్ర' సాధిద్దాం, రండి

>> ప్రభుత్వ ఆస్పత్రులు పోటీపడాలి. ఇది సవాల్‌గా తీసుకొని అధికార యంత్రాంగం పనిచేయాలి. విశాఖను ఐటి హబ్‌ను చేసేందుకు ప్రణాళికను సిద్ధం చేయాలని ఇప్పటికే అధికారులకు ఆదేశాలు ఇచ్చామన్నారు. మనం తీసుకుని వచ్చే నూతన ఐటీ పాలసీ కచ్చితంగా పెట్టుబడులకు ముందుకు వచ్చే వారికి అనుకూలరీతిలో ఉండే విధానాలతో అమలు చేస్తామన్నారు. తిరుపతిని ఎలక్ట్రానిక్స్ హబ్‌గా చేసేందుకు ప్రణాళికను సిద్ధం చేయాలని పేర్కొన్నారు.పేరున్న ఐటి. ఎలక్ట్రానిక్స్ కంపెనీలను ప్రత్యేకంగా ఆహ్వానించాలని లోకేష్ అధికారులకు సూచన చేసారు.ఉపాధి ప్రయోజనాలను దృష్టిలో ఉంచుకుని మన రాష్ట్రంలో ఐటి అభివృద్ధి చర్యలు తీసుకుంటామన్నారు.విద్యార్థులకు విద్య ముగియగానే ఉద్యోగ అవకాశాలు కల్పిస్తామన్నారు.ఐటి రంగంలో పెట్టుబడులకు వచ్చే వారికి రాష్ట్ర ప్రభుత్వం అన్ని విధాలుగా అండదండగా ఉంటుందన్నారు.

వి జయవాడ(కీసరపల్లి) ఐటి పార్కుతో సహా మన రాష్ట్రంలో ఎక్కడ ఐటి రంగాన్ని అభివృద్ధి చేయడానికి వీలుందో అక్కడ దృష్టిపెట్టి తమ ప్రభుత్వం చర్యలు తీసుకుంటుందన్నారు.పాఠశాల విద్యాస్థాయి నుంచే విద్యార్థులకు ఐటిపై అవగాహన కలిగించే దిశలో ప్రభుత్వ ఆలోచనా విధానం ఉంటుందన్నారు.కచ్చితంగా ఎపి ఐటి రంగంలో ఉన్నత ప్రమాణాలతో జాతీయ అంతర్జాతీయ రంగాలను ఆకర్షించే దిశలో సాగుతుందన్నారు.

కొత్త అబ్కారీ పాలసీ రెడీ

>> ఆదేశించారు. పెండింగ్‌లో ఉన్న కేసులు ప్రస్తుతం విచారణలో ఉన్న కేసులను పరిశీలించి కార్యాలయానికి నివేదించాలన్నారు. రాష్ట్రవ్యాప్తంగా సబార్డినేట్ కార్యాలయాల్లో త్రైమాసికఆర్థ వార్షిక తనిఖీలు నిర్వహించాలన్నారు. దిగువ స్థాయి సిబ్బందికి సంబంధించి అవసరమైన బదిలీలలను నిర్వహించాలని నియామక అధికారులకు నిషాంత్ కుమార్ ఆదేశాలు జారీచేశారు. పాలసీ మార్పులు నేపథ్యంలో ప్రస్తుతం ఉన్న ప్రభుత్వ రిటైల్ అవుట్‌లెట్‌లు ప్రైవేటు నిర్వహణకు మారుతున్న పరిస్థితులలో రిటైల్ అవుట్‌లెట్‌ల వద్ద ఆస్తుల భద్రతపై ప్రత్యేక చర్యలు చేపట్టాలన్నారు. ఎలక్ట్రానిక్ గాడ్జెట్‌లు, పిఓఎస్ మెషీన్‌లు, నగదు భద్రతా బీరువాలు, రిఫ్రిజిరేటర్లు ఇతర పరికరాలకు సంబంధించి జాబితాలు సిద్ధం చేయాలని ఆయా ప్రాంతాల స్టేషన్ హౌస్ ఆఫీసర్లు ఈ విషయంలో బాధ్యత తీసుకోవాలని సూచించారు. ఈ సమస్యలను అధికమించటానికి అక్కడి ప్రతి అంశాన్ని నిశితంగా పరిశీలించాలని సమస్యాత్మకంగా గుర్తించబడిన ప్రాంతాలలో అవసరమైన ప్రత్యేక చర్యలు చేపట్టాలని ఆదేశించారు. రాష్ట్రవ్యాప్తంగా ఉన్న డిప్యూటీ కమిషనర్‌లు ప్రొహిబిషన్ అండ్ ఎక్సైజ్ అసిస్టెంట్ కమిషనర్లు ఆయా ప్రాంతాల నుండి సమీక్షలో పాల్గొన్నారు.

ధర్మవరంలో ఉద్రిక్తత

>> అర్థం చేసుకోవచ్చు. వివరాల్లోకి వెళ్తే.. శనివారం ఆసక్తికర సంఘటన చోటు చేసుకున్నాయి. ధర్మవరం మ ఉన్సిపల్ కమిషనర్ మల్లికార్జునను వెంనటే మార్చాలంటు మంత్రి సత్యకుమార్ కాన్వాయ్‌ని టిడిపి శ్రేణులు అడ్డుకున్నారు. టిడిపి, బిజెపి శ్రేణుల మధ్య వాగ్వాదం తోపులాట ఇరువర్గాలకు సర్ది చెప్పేందుకు పోలీసులు ప్రయత్నాలు చేయాల్సి వచ్చింది. కమిషనర్‌ను మార్చేంత వరకు ఆందోళన విరమించేది లేదంటూ టిడిపి శ్రేణులు అంటున్నారు. అందోళన కారులను సైడ్ చేసి మంత్రి సత్యకుమార్ కాన్వాయర్ పోలీసులు ముందుకు పంపించాల్సి వచ్చింది. కమిషనర్ మల్లికార్జున గోబ్యాక్.. గోబ్యాక్ కమిషనర్ డౌన్‌డౌన్ అంటు టిడిపి శ్రేణులు నినాదాలుచేశారు.

ధర్మవరం మున్సిపల్ కమిష నర్‌గా ప్రస్తుతం కొత్తగా మల్లికార్జున రావడంతో టిడిపి బిజెపి నేతల మధ్య వివాదం నెలకొంది. కమిషనర్ మల్లికార్జున గత వైసీపీ ప్రభుత్వంలో (2021 నుంచి 2023) వరకు ధర్మవరంలో కమిష నర్‌గా పని చేసినారు. ఆ సమయంలో టిడిపి వారిని ధర్మవరం నియోజకవర్గ టిడిపి ఇన్‌చార్జ్ పరిటాల శ్రీరామ్ చెబుతున్నారు.

మున్సిపల్ స్థలాలను కమిషనర్ మల్లికార్జున అక్రమంగా వైసీపీ నాయకులకు అప్పనంగా కట్టబెట్టాడు అని అలాంటి వారిని మళ్లీ కమిషనర్‌గా ఎలా వేస్తారు పరిటాల శ్రీరామ్ ప్రశ్నిస్తున్నారు. వెంటనే కమిష నర్ మల్లికార్జున ధర్మవరం నుంచి వెళ్లిపోవాలి లేకపోతే కాలర్ పట్టుకొని బకటికి ఈడ్చేస్తామని టిడిపి నేత పరిటాల శ్రీరామ్ హెచ్చరిస్తున్నారు. అవగాహన లేకుండా వైసిపికి వత్తాసు పలికిన కమిషనర్‌ని మళ్లీ ఎలా నియమిస్తారు అని శ్రీరామ్ ప్రశ్నిస్తున్నారు.

మల్లికార్జున సమర్థవంతమైన నాయకుడు అంటున్న మంత్రి సత్యకుమార్ :

మున్సిపల్ కమిషనర్ వివాదంపై మంత్రి సత్యకుమార్ శనివారం విలేకరులకు వివరించారు. సమర్థవంతమైన అధికారి కాబట్టే కమిషనర్ మల్లికార్జునను నియమించాం.. ఆయన గతంలో ఏదో చేశాడని చెబుతున్నారు.

సరైన కారణాలు చూపలేదు అని మంత్రి సత్యకుమార్ వెళ్లడించారు. గత ప్రభుత్వంలో ఆయన తప్పిదాలు ఉంటే చర్యలు తీసుకుంటామని, నాకు ధర్మవరం స్వచ్ఛ తగా ఉండాలనేది లక్ష్యం, ఇంఉదకు నేను అధికారుల మీదనే ఆధారపడాలి కదా అని మంత్రి సత్యకుమార్ తన అభిప్రాయాన్ని వెల్లడించారు.

అభివృద్ధి 'పండుగ'

>> నుంచి వచ్చినందున పనులకు ఇబ్బందులు తలెత్తవని పేర్కొన్నారు. గ్రామసభలు ఆమోదించిన పనులు ,15వ ఆర్థికసంఘం నిధులతో చేపట్టాల్సిన కార్యక్రమాలపై ప్రధానంగా చర్చించారు. 13326 పంచాయతీల్లో ఉపాధిహామీ పనులకు తీర్మానాలు చేశారని, ఈ మేరకు చేపట్టే పనుల్ని, పనిదినాల వివరాల్ని అధికారులు ఆయనకు వివరించారు.

శనివారం సిఎం చంద్రబాబుతో భేటీ అయిన కర్ణాటక మంత్రి ఈశ్వర్ బి.కండ్రే

సిఎం చంద్రబాబుతో కర్ణాటక మంత్రి భేటీ

విజయవాడ సెప్టెంబరు 28 ప్రభాతవార్త ప్రతినిధి: సిఎం చంద్రబాబు నాయుడుని సచివాలయంలో కర్ణాటక అటవీశాఖ మంత్రి ఈశ్వర్ బి. కండ్రే మర్యాదపూర్వకంగా కలిశారు. రాష్ట్రానికి కర్ణాటక నుండి కుంకీ ఏనుగులను పంపే అంశంలో ఎంఓయూ కుదుర్చుకునేందుకు వచ్చిన కర్ణాటక మంత్రి ఈశ్వరన్ బి కండ్రే సీఎంను మర్యాదపూర్వకంగా కలిశారు.

తిరుమలలో సిజెఐ జస్టిస్ చంద్రచూడ్

తిరుమల,సెప్టెంబరు 28ప్రభాతవార్తప్రతినిధి: భారతప్రధాన న్యాయమూర్తి జస్టిస్ డాక్టర్ వై.చంద్రచూడ్ కుటుంబంతో కలసి శనివారం రాత్రి తిరుమలకు చేరుకున్నారు. తిరుమల పద్మావతి అతిథిగృహం వద్ద టిటిడి అదనపు ఇఒ చిరుమామిళ్ల వెంకయ్యచౌదరి, డిప్యూటీ ఇఒ భాస్కర్ పుష్పగుచ్చంతో స్వాగతం పలికారు. ఆదివారం ఉదయం శ్రీవారిసేవలో పాల్గొంటారు. అంతకుముందు శనివారం సాయంత్రం జస్టిస్ చంద్రచూడ్ కుటుంబంతో కలసి తిరుచానూరు శ్రీపద్మావతి అమ్మవారిని దర్శించుకున్నారు. ఆలయ అర్చకులు వేదాశీర్వచనం చేశారు. టిటిడి ఇఒ శ్యామలరావు, జెఇఒ వీర బ్రహ్మం అమ్మవారి తీర్థప్రసాదాలు అందజేశారు.

సిఎం చంద్రబాబుతో లులు గ్రూప్ చైర్మన్ భేటీ

విజయవాడ,సెప్టెంబరు 28.ప్రభాతవార్తప్రతినిధి: సిఎం చంద్రబాబుతో లలుగ్రూప్ చైర్మన్‌యూసఫ్ ఆలీ భేటీ అయ్యారు.రాష్ట్రంలో ఫుడ్ ప్రాసెసింగ్ రంగంలో పెట్టుబడులుపై చర్చిం చారు. విశాఖలో మాల్ మల్టీ ప్లెక్స్,ఫ్లైపర్ మార్కెట్ ఏర్పాటు విజయవాడ, తిరుపతిలోని మల్టీ ప్లెక్స్‌లనిర్మాణంపై చర్చించారు.లులు బృందంతో సానుకూల వాతావరణంలో చర్చలు జరిగినట్లు ఎక్స్(పూర్వపు ట్వీటరు)లో పోస్టుచేసారు. లులు ప్రతినిధులకు పూర్తి స్థాయిలో మద్దతిస్తామని, అభివృద్ధిలో పాల్గొనే భాగస్వా ములు కోసం ఎదురుచూస్తున్నామని చంద్రబాబు తెలిపారు.

అభివృద్ధి

>> బడులు పెట్టేందుకు రాష్ట్రం నుండి పలువురు ఔత్సాహికులు ముందుకు రావాలని పిపిపి విధానంలో పర్యాటకాన్ని అభివృద్ధి చేయాలన్నారు. అందరం కలిసి సమీకృతంగా పనిచేసి రాష్ట్రాన్ని స్వర్ణ మయంగా తిర్చిదిద్దుకుందామన్నారు. సిఎం చంద్రబాబు నాయుడు వచ్చాకే రాష్ట్రంలో శాంతిని సాధించుకుంటున్నామన్నారు. శాంతిస్థాపనకు ముఖ్యమంత్రి చంద్రబాబు నాయుడు కృషి చేస్తున్నారన్నారు. ఈ సందర్భంగా గతంలో ముఖ్యమంత్రిగా ఉన్నప్పుడు చంద్రబాబు నాయుడు నిర్విరామంగా కృషిచేసి పర్యాటకాన్ని ఏ విధంగా అభివృద్ధి చేశారు మంత్రి వివరించారు. గత పాలకుల నిర్లక్ష్యం కారణంగా గడచిన ఐదేళ్లలో పర్యాటక రంగం క్షీణించింద న్నారు. 2047 నాటికి ఆంధ్రప్రదేశ్ స్వర్ణాంధ్ర ప్రదేశ్ గా తీర్చిదిద్దేందుకు కృషి చేస్తామన్నారు. సుదీర్ఘ పరిపాలన అనుభవం ఉన్న ముఖ్యమంత్రి చంద్రబాబు నాయుడు నేతృత్వంలో పేదలక కంట కన్నీరుతుడవడమే లక్ష్యంగా పాటుపడు తున్న ఉప ముఖ్యమంత్రి పవన్ కల్యాణ్ ఆధ్వర్యంలో వీరి పైనున్న ప్రధాని నరేంద్ర మోడీ ఆశీస్సులతో రాష్ట్రం పర్యాటకంగా అభివృద్ధి చెందాలని ఆకాంక్షిస్తున్నామని రాష్ట్ర పర్యాటక మంత్రి కందుల దుర్గేష్ తెలిపారు.

కొత్తపుంతలు

>> టులో ఉన్న వనరులను పూర్తి స్థాయిలో వినియోగించుకునే వెనులుబాటు, ప్రాజెక్టు వ్యయంలో భాగస్వామ్యం. ప్రాజెక్టులను వేగంగా పూర్తి చేయడం ద్వారావచ్చే అదనపు విద్యుత్‌తో గ్రిడ్ భద్రత . కేంద్ర ప్రభుత్వ రంగ సంస్థల నుంచి వేగంగా అనుమతులు, అంతర్జాతీయ సంస్థలు బ్యాంకులు నాన్ బ్యాంకింగ్ ఫైనాన్స్ కంపెనీల నుంచి తక్కువ వడ్డీ రేటుకు రుణం పొందే అవకాశం. పిఎస్సీలకు సుమారు 11200 మెగావాట్ల సౌర విద్యుత్ ప్రాజెక్టులను ఏర్పాటు చేయాల్సి ఉంటుంది. దీనికోసం సుమారు 50395 ఎకరాల భూమి సేకరించాలని అధికారుల అంచనా వేస్తున్నారు.

ఎవరి మెడకు 'కల్తీ' లడ్డూ!

>> ఘటనలు మరోసారి పునరావృతం కాకుండా చూడాలని భక్తులు, ముఖ్యమంత్రి కోరారు. ఈ నేపథ్యంలోనే లడ్డూలకు కల్తీనెయ్యి వినియోగించారనే ఆరోపణలపై దర్యాప్తుకు ప్రత్యేక దర్యాప్తు బృందం(సిట్)ను ప్రభుత్వం నియమించింది. ఈ బృందంలో అధిపతిగా గుంటూరు రేంజి ఐజి సర్వశ్రేష్టత్రిపాఠి, సభ్యులుగా విశాఖపట్నం రేంజ్ డిఐజి గోపీనాథజెట్టీ, కడప జిల్లా ఎస్పీ వి.హర్షవర్ధనరాజు, తిరుపతి అదనపు ఎస్పీ వెంకట్రావు, డిఎస్పీలు జి.సీతారామారావు, జె.శివనారాయణస్వామి, టి.సూర్యనారాయణ, అన్నమయ్యజిల్లా ఎస్‌బి సిఐ సత్యనారాయణ, ఎన్టీఆర్‌జిల్లా సిఐ కె.ఉమామహేశ్వర్, చిత్తూరు జిల్లా కల్లూరు సిఐ ఎం.సూర్యనారాయణ ఉన్నారు. ఈ సిట్ బృందం దర్యాప్తుకు శనివారం ఉదయం తిరుపతికి చేరుకుంది.

తిరుపతిలోని పద్మావతివిశ్రాంతి భవనంలో తొలుత టిటిడిలో మార్కెటింగ్ విభాగం జిఎం మురళీకృష్ణ, సూపరింటెండెంట్,ఎఇఒలను ప్రత్యేకంగా విచారణ చేసింది. అంతేగాక కల్తీనెయ్యి సరఫరాకు టెండర్లు పిలిచిన టిటిడి బోర్డు చైర్మన్, కొనుగోలుకమిటీలో సభ్యులు ఎవరున్నారనే సమాచారం సేకరించారు. దీనికి సంబంధించి కొన్ని రికార్డులు కూడా స్వాధీనం చేసుకున్నట్లు తెలుస్తోంది. ఆ తరువాత సిట్ బృందంలోని ఐజి త్రిపాఠి, డిఐజి గోపీనాథజెట్టీ, ఎస్పీ హర్షవర్ధన్‌రాజు శనివారం సాయంత్రం తిరుమలకు చేరుకున్నారు. తొలుత ఏడుకొండల వేంకటేశ్వరస్వామిని దర్శించుకున్నారు. ఆ తరువాత పోటులోని బ్రాహ్మణ వైష్ణవులను, కొందరు కార్మికులను పలకరించి కొన్ని వివరాలు రాబట్టారు. ఈ వివరాలతో ఇప్పుడు పోటువిభాగంపై సిట్ దృష్టి సారించింది. లడ్డూ తయారీలో బూందీ ప్రత్యేకమని, ఇందుకు వినియోగించే నెయ్యి. శనగపిండి, యాలకులు, జీడిపప్పు,ఎండుద్రాక్ష, కుంకుమపువ్వు ఇలా వాటిని ఎక్కడ నుండి సరఫరా చేసుకున్నారు? కాంట్రాక్టర్లు ఏ ప్రాంతం వాసులు, ఎక్కడ నుండి పంపారు అనే వివరాలు సేకరించారు. పోటులో కీలకంగా ఉన్న సూపరింటెండెంట్, ఎఇఒ అధికారులను నేడు (ఆదివారం)తిరుపతిలో ప్రత్యేకంగా విచారణకు పిలవనున్నారు. కల్తీనెయ్యి ఘటనపై నిజానిజాలు వెలికితీసి నివేదికను ప్రభుత్వానికి అందించే వరకు తిరుపతిలోనే సిట్ బృందం అధికారులు ఉంటారు. వీరికి అవసరమైన తాత్కాలిక కార్యాలయం, వసతి ఏర్పాట్లు టిటిడి సమకూర్చింది.

కొంత ప్రాథమిక సమాచారం సేకరించిన సిట్:

లడ్డూల తయారీలో కల్తీనెయ్యి వాడారనే ఆరోపణలపై ఏర్పాటైన సిట్ బృందం శనివారం తిరుపతికి చేరుకుని నెయ్యికల్తీకి సంబంధించి పలు విషయాలపై కీలకమైన ప్రాథమిక సమాచారం సేకరించినట్లు తెలుస్తోంది. ఇందులో పోటు కార్మికులు, కొందరు ఉద్యోగులను సిట్ విచారణచేసింది. అంతేగాక ఇప్పటికే కల్తీనెయ్యి ఘటనపై తిరుపతి ఈస్టు పోలీసులు కేసు కూడానమోదు చేసిన విషయం విదితమే. ఈ కేసు సిడి ఫైల్‌ను సిట్ అధికారులు తెప్పించుకుని ఆరా తీసింది. మరీ మరో మూడునాలుగు రోజుల్లో కల్తీనెయ్యి సరఫరా, జంతువుల కొవ్వునూనె వాడటంపై పూర్తిస్థాయిలో సిట్ చేపట్టే విచారణలో ఎలాంటి నిజాలు బయటకు వస్తాయనేది, ఎవరిని టార్గెట్ చేసి ఎవరిపై కేసులు నమోదు చేయనున్నారనేది అటు టిటిడి ఉద్యోగులు ఇటు శ్రీవారి భక్తులు ఆసక్తికరంగా చర్చ మొదలు పెట్టేశారు. మరీ ఇదే పోటులో కార్మికులు, పోటు అధికారులు నాణ్యతలేని నెయ్యిపై నోరుమెదవ లేదనే అంశంపై ఈనెల 23వతేదీ "వార్త"లో "అప్పుడు ఎందుకలా...!? ఇప్పుడు గోల ఇలా!!-"కల్తీ" నెయ్యి యవ్వారం "పోటు"పైనేనా!?" కథనం ముందుగానే ప్రచురించింది. ఇప్పుడు సిట్ బృందం కూడా ఆ కోణంలో విచారణ చేపట్టారు.

వారం - వర్జ్యం

తేది : 29-09-2024, ఆదివారం
శ్రీ క్రోధి నామ సంవత్సరం,
భాద్రపదమాసం, దక్షిణాయనం,
వర్షఋతువు, కృష్ణపక్షం,
ద్వాదశి సా.4.48
మఖ పూర్తి
వర్జ్యం : సా.4.57-6.44
దు.సా.4.27-5.15
రాహుకాలం - సా.4.30-6.00

వార్తాఫలం

మేషం : దీర్ఘకాలిక కోర్టుకేసుల నుండి బయటపడతారు. వృత్తి, వ్యాపారాలలో అభివృద్ధి సాధిస్తారు.

వృషభం: కళా, రాజకీయ రంగాల వారు సన్మానాలు, సత్కారాలు పొందుతారు.

మిథునం: బంధువులను కలిసి కష్టసుఖాలను పంచుకొంటారు. కొత్త కార్యక్రమాలకు శ్రీకారంచుడతారు.

కర్కాటకం : దీర్ఘకాలిక సమస్యల నుండి బయటపడతారు. మానసిక ప్రశాంతత పొందుతారు. ఆరోగ్యంపట్ల జాగ్రత్త అవసరం.

సింహం: కీలక నిర్ణయాలలో సొంత ఆలోచనలు శ్రేయస్కరం. ఉద్యోగులలో ఇంక్రిమెంట్లు పొందుతారు.

కన్య : ముఖ్యమైన పనులు సకాలంలో పూర్తిచేస్తారు. కుటుంబంలో శుభ కార్యాల ప్రస్తావనవుంటుంది.

తుల : వృత్తి, వ్యాపారాలలో ఆటుపోట్లు ఎదురై చికాకులు పెడతాయి. కీలక నిర్ణయాలలో తొందరపాటు వద్దు.

వృశ్చికం: అన్ని పనులు ఎలాంటి ఆటంకాలు లేకుండా నిర్విఘ్నంగా జరుగుతాయి.

ధనుస్సు: ఆర్థికపరమైన ఇబ్బందులు తొలుగుతాయి. ఎంతోకాలంగా ఎదురు చూస్తున్న అవకాశం మీ చెంతకువస్తుంది.

మకరం: దీర్ఘకాలిక సమస్యల నుండి బయటపడతారు. రుణవత్తిడులు తొలుగుతాయి.

కుంభం: సోదరుల నుండి విలువైన సమాచారం అందుకొంటారు. గృహం, వాహనాల కొనుగోలు యత్నాలు నిదానంగా ఫలిస్తాయి.

మీనం : ప్రముఖులతో ముఖ్య విషయాలపై ఉత్తర ప్రత్యుత్తరాలు సాగిస్తారు. అనుకోని విధంగా డబ్బు చేతికందుతుంది.

- శ్రీమతి ములుగు శివజ్యోతి, కోఠి, హైదరాబాద్

THE GOVERNMENT OF BODOLAND

Results of 28/09/2024
M.R.P. ₹.2/-

FUTURE SERIES Dr No:13
1st Prize Rs.100000/- 415804
2nd Prize Rs.7000/- 17620
3rd Prize Rs.3500/-
06177 09376 16489 20070 42519
46599 51297 70360 72578 95558
4th Prize Rs.200/-
0313 2050 3301 3534 4140
4528 7073 7298 9927 9967
5th Prize Rs.100/-
0019 0033 0653 1405 2803
5210 5892 5927 7154 7925
6th Prize Rs.50/-
0236 1835 2937 4469 6927 8646
0247 1860 2955 4773 6956 8695
0352 1863 2999 4854 6978 8725
0473 1984 3098 5559 7062 8838
0489 2030 3121 5717 7344 9089
0663 2113 3226 5856 7372 9102
0685 2158 3302 5911 7484 9105
0805 2169 3308 5956 7919 9136
0846 2179 3343 6052 7927 9301
0857 2216 3426 6302 7970 9307
1182 2375 3545 6427 8167 9312
1188 2652 3612 6551 8209 9681
1287 2721 3658 6562 8474 9707
1434 2759 3664 6594 8499 9868
1574 2761 3951 6684 8539 9871
1768 2805 4055 6685 8559
1829 2900 4228 6702 8574

SINGAM SERIES Dr No:13
1st Prize Rs.100000/- 554931
2nd Prize Rs.7000/- 54021
3rd Prize Rs.3500/-
01774 11485 12040 12820 15979
21243 32082 55742 62109 88314
4th Prize Rs.200/-
0807 2561 4423 4882 6033
6216 7908 8242 9267 9791
5th Prize Rs.100/-
0995 2105 2916 3374 3506
3573 4728 5969 7155 9061
6th Prize Rs.50/-
0009 1473 3195 5500 7270 8974
0117 1639 3419 5573 7288 9042
0153 1904 3555 5733 7309 9046
0290 2098 3564 6120 7428 9048
0501 2151 3787 6236 7528 9159
0618 2189 3795 6434 7652 9258
0693 2296 3993 6519 7703 9364
0703 2375 4308 6587 7814 9374
0831 2388 4452 6667 7879 9516
0847 2458 4457 6792 7990 9705
1030 2530 5020 6932 8014 9722
1035 2705 5033 6951 8092 9743
1237 2754 5070 6996 8278 9771
1297 2963 5148 7045 8523 9855
1356 3015 5290 7080 8626 9871
1358 3071 5450 7082 8721
1398 3175 5488 7165 8752

KUIL SERIES Dr No:13
1st Prize Rs.100000/- 273210
2nd Prize Rs.7000/- 35126
3rd Prize Rs.3500/-
06708 35512 35650 40441 41487
42907 49052 56324 86192 99444
4th Prize Rs.200/-
1652 3430 3910 4633 5589
6103 6388 7366 7479 8928
5th Prize Rs.100/-
2036 3660 4491 4851 5162
5242 6193 6565 7226 8688
6th Prize Rs.50/-
0030 2383 3755 5428 6918 8519
0580 2475 3905 5503 6955 8600
0670 2476 3982 5573 7045 8684
0700 2601 4009 5836 7098 8719
0845 2602 4113 5864 7293 8830
0859 2687 4144 5943 7410 8910
0863 2835 4158 6002 7441 8914
0869 2840 4334 6156 7519 8954
1125 2862 4470 6280 7687 9321
1207 2941 4658 6317 7699 9425
1450 3067 4672 6453 7905 9456
1485 3143 4937 6554 7996 9527
1585 3291 5057 6568 8058 9685
1643 3294 5222 6575 8284 9893
1774 3313 5253 6686 8394 9905
1895 3334 5305 6733 8457
2324 3622 5375 6870 8495

ROSA SERIES Dr No:13
1st Prize Rs.100000/- 117843
2nd Prize Rs.7000/- 52504
3rd Prize Rs.3500/-
00225 00692 11874 26374 56238
60891 74328 81765 88143 96460
4th Prize Rs.200/-
0408 1590 1739 3408 5286
6636 7857 8227 8812 9775
5th Prize Rs.100/-
1138 1388 1957 2199 2336
2894 4103 4918 6524 9071
6th Prize Rs.50/-
0024 1859 3263 5046 6562 8216
0278 1983 3558 5147 6740 8248
0306 2105 3624 5327 6881 8291
0355 2180 3698 5409 7036 8437
0493 2381 3846 5427 7046 8566
0610 2437 3981 5549 7083 8787
0629 2530 4063 5580 7148 8793
0750 2532 4092 5599 7188 8848
0805 2540 4159 5774 7308 8990
0844 2703 4340 5827 7353 9194
0951 2977 4400 5912 7358 9274
0964 3010 4546 5992 7647 9492
1455 3025 4582 6033 7668 9559
1465 3117 4663 6170 7787 9721
1577 3154 4694 6282 7874 9929
1679 3224 4858 6440 8123
1724 3242 4996 6512 8131

KUMARAN SERIES Dr No:13
1st Prize Rs.100000/- 524561
2nd Prize Rs.7000/- 81855
3rd Prize Rs.3500/-
08037 20116 20292 33545 34947
42084 43946 64390 91309 95310
4th Prize Rs.200/-
2544 3252 4346 4821 5744
6227 6300 7102 7647 9600
5th Prize Rs.100/-
0268 1650 2747 3025 3290
5588 5614 6565 7970 8492
6th Prize Rs.50/-
0039 0991 1938 3884 6080 7939
0062 1017 1944 4046 6249 7976
0123 1093 1965 4081 6321 8081
0145 1170 2155 4394 6348 8087
0220 1191 2181 4516 6664 8115
0311 1220 2526 4562 6700 8420
0512 1275 2534 4794 6713 8641
0524 1449 2823 4950 6721 8676
0532 1611 3007 5017 6922 9043
0533 1612 3283 5417 7013 9181
0550 1708 3392 5423 7112 9240
0619 1749 3682 5637 7140 9341
0670 1765 3718 5660 7218 9488
0841 1824 3736 5706 7235 9587
0856 1890 3785 5835 7296 9809
0889 1895 3836 5865 7323
0892 1927 3869 5938 7415

VISHNU SERIES Dr No:13
1st Prize Rs.100000/- 148755
2nd Prize Rs.7000/- 57092
3rd Prize Rs.3500/-
10152 15633 19964 21405 26235
33379 34167 42580 56953 58144
4th Prize Rs.200/-
0049 2461 3816 3932 4464
6671 6874 8803 9267 9511
5th Prize Rs.100/-
2185 2290 4484 5112 5948
7084 7342 9097 9125 9688
6th Prize Rs.50/-
0034 1214 2988 5000 6715 8705
0137 1215 3037 5047 6780 8810
0209 1227 3210 5119 7088 8847
0272 1232 3501 5249 7390 8877
0430 1263 3709 5289 7477 9122
0536 1302 3995 5294 7633 9208
0633 1344 4053 5350 7723 9244
0663 1413 4335 5429 7787 9297
0916 1603 4385 5571 7820 9322
0932 1715 4429 6238 7962 9515
0934 1819 4515 6331 8021 9542
0956 2297 4518 6340 8218 9769
0979 2327 4529 6403 8259 9845
1034 2332 4681 6428 8269 9935
1047 2433 4719 6589 8308 9997
1071 2763 4863 6679 8463
1096 2771 4980 6696 8583

THE GOVERNMENT OF BODOLAND

Results of 28/09/2024
M.R.P. ₹.2/-

DEAR SERIES Dr No:13
1st Prize Rs.100000/- 548262
2nd Prize Rs.7000/- 25167
3rd Prize Rs.3500/-
04453 13253 22400 26050 26926
30148 35188 38428 58737 68795
4th Prize Rs.200/-
0601

విశ్వకవి జాషువా జయంతి సందర్భంగా ఆయన పేరిట నెలకొల్పిన పురస్కారాలను అందుకున్న కవులతో మంత్రి కందుల

కవులు, కళాకారులకు ప్రభుత్వం చేయూత

నలుగురికి గుర్రంజాషువా పురస్కారం ప్రదానం చేసిన మంత్రి దుర్గేష్

విజయవాడ సెప్టెంబరు 28 ప్రభాతవార్త ప్రతినిధి: ఆధునిక తెలుగు కవుల్లో ప్రముఖ స్థానం పొందిన కవి గుర్రం జాషువా అని సామాజిక ప్రయోజనం ఆశించి ఆయన రచనలు చేశారని రాష్ట్ర పర్యాటక, సాంస్కృతిక సినిమాటోగ్రఫీ మంత్రి కందుల దుర్గేష్ వెల్లడించారు. కవి కోకిల కవి విశారద, కళాప్రపూర్ణ గుర్రం జాషువా 129 వ జయంతి సందర్భంగా ఆంధ్రప్రదేశ్ రాష్ట్ర భాషా సాంస్కృతిక శాఖ శనివారం ఎన్టీఆర్ జిల్లా విజయవాడలోని కలెక్టరేట్లో నిర్వహించిన కార్యక్రమంలో మంత్రి దుర్గేష్ పాల్గొన్నారు. జాషువా చిత్రపటానికి ఘన నివాళులర్పించారు. ఈ సందర్భంగా భాషా సాంస్కృతిక శాఖ ఎంపిక చేసిన కర్రి సంజీవరావు దుగ్గినపల్లి ఎజ్రా, శాస్త్రి, టి. వరప్రసాద్ పి.రమణయ్యలకు గుర్రం జాషువా కవి కోకిల పురస్కారం -2024 ప్రధానం చేసిన మంత్రి దుర్గేష్ వారిని ఘనంగా సత్కారించి అభినందనలు తెలిపారు. ఒక్కొ పురస్కార తరపున మంత్రి అందించారు. కార్యాలయ ఆవరణలో ఏర్పాటుచేసిన పెయింటింగును మంత్రి ఆసక్తిగా తిలకించారు. ప్రభుత్వం ఎప్పుడు వెన్నంటే ఉంటుందని మంత్రి కందులు దుర్గేష్ స్పష్టం చేశారు. ఈ సందర్భంగా అభిజ్ఞ రసజ్ఞులైన ప్రేక్షకులను ఉద్దేశించి మంత్రి కందల దుర్గేష్ మాట్లాడుతూ తన కవితాప్రతిభతో తెలుగు సాహితీ లో కంలో ప్రజ్వరిల్లిన తేజోమూర్తి విశ్వమానవుడు గుర్రం జాషువా అని కీర్తించారు. నిరంతరం రాజకీయ విమర్శలు, ప్రతి విమర్శలతో సతమతమయ్యే తమకు ఆహ్లాదకరమైన జాషువా కవిత సౌరభాన్ని విని తరించే భాగ్యం కలగడం అదృష్టమని మంత్రి అన్నారు. పద్మభూషణ్ గుర్రం జాషువా అద్భుతమైన సామాజిక కవి అన్నారు. నేడు ఆయన జయంతి సందర్భంగా ఆయన చూపించిన మార్గాన్ని అనుసరించాలని ఆయన అందించిన స్ఫూర్తికిక పునర్ అంకితం కావాలని మంత్రి సూచించారు. నాటి సామాజిక పరిస్థితులకు వ్యతిరేకంగా కొందరు ఉద్యమకారులు ఉద్యమాల ద్వారా ఎలుగెత్తినాటితే గుర్రం జాషువా తనదైన రీతిలో సాహితీ సౌరభంతో సామాజికి రుగ్మతలను ఎదిరించాలని మంత్రి వివరించారు. సామాజిక చైతన్యానికి పెద్దపీట వేసి సాహిత్య ప్రక్రియను సుసంపన్నం చేసిన మహానుభావులు గుర్రం జాషువా అని పేర్కొన్నారు. గుర్రం జాషువా జీవించిన తప్పును నిర్భయంగా చెప్పారన్నారు. సాంఘీక దురాచారాలను అరికట్టాలన్న పరంపరను కొనసాగిస్తూనే తన వారిలో ఉన్న ఇబ్బందులను సరిదిద్దాలని ముందుకు వెళ్లిన నిజమైన కవి గుర్రం జాషువా అన్నారు. నాడు ఆలయాల్లోకి దళితులకు ప్రవేశం లేదని గుర్తించి వారణాసి విశ్వనాథుడికి గబ్బిలం ద్వారా తన ఆవేదనను సందేశం రూపంలో నివేదించిన కవి గుర్రం జాషువా అని మంత్రి తెలిపారు.

ఏం మాట్లాడుతున్నారో తెలీని స్థితిలో జగన్ :

హోంమంత్రి అనిత విమర్శ

విజయవాడ,సెప్టెంబరు28,ప్రభాతవార్తప్రతినిధి: ఎప్పుడు ఏమీ మాట్లాడాతున్నారో తెలియని స్థితిలో మాజీ సీఎం జగన్ ఉన్నారని ఏపీ హోంమంత్రి వంగలపూడి అనిత వ్యాఖ్యానించారు. పూటకో మాట జగన్‌కు బాగా అలవాటుగా మారిందన్నారు. తెలుగుదేశం పార్టీ కేంద్ర కార్యాలయంలో నిర్వహించిన మీడియా సమావేశంలో ఆమె మాట్లాడుతూ జగన్ ఆఖరి నిమిషంలో తిరుమల పర్యటన ఆపేసుకున్నారు. నోటీసులు ఇచ్చారంటూ అబద్దాలు చెబుతున్నారు. అసత్యాలతో ప్రజలను మభ్యపెట్టాలని చూస్తున్నారు. ఒక్క నాయకుడినైనా గృహానిర్బంధం చేసారా?, ఆయన్ను రావద్దని ఎవరు నోటీసు ఇవ్వలేలే?, తిరుమల వెళ్ళేందుకు జగన్‌కు ఇష్టం లేదు.డిక్లరేషన్ ఇచ్చే ఉద్దేశం లేకనే పర్యటన ఆపేస్తున్నారు. ప్రసాదం ఇస్తే పక్కన పెట్టేవాళ్ళు గురించి మాట్లాడటం విడ్డూరంగా ఉందన్నారు.లడ్డూ రుచిపై మాట్లాడిన జగన్, ఏ రోజైనా తిరుమల లడ్డూ తిన్నారా?, ఆయనకు ప్రసాదం ఇస్తేత టిష్యూ పేపర్‌లో చుట్టి పక్కన పెట్టేస్తారు.అక్షింతలు వేస్తే దులుసేసుకున్న సందర్భాలు ఎన్నో చూడలేదా? డిక్లరేషన్ ఇవ్వమంటే దళితుల అంశాన్ని ముడిపెడుతున్నారు. మత విద్వేషాలు రెచ్చగొట్టే ప్రయత్నం చేసారు. మానవత్వంపై ఆయన మాట్లాడుతుంటే, ఆ పదమే సిగ్గుపడతుంధి,. జగన్ పర్యటన సందర్భంగా ఒక్కరినైనా బైండోవర్ చేసామా ? సెక్షన్ 30 యాక్ట్ చేస్తే తనకే అది జారీ చేసినట్లు కథలు అల్లారు.,జగన్ ప్రజలను తప్పుద్రోవ పట్టించే ప్రయత్నాలు మానుకోవాలన్నారు.

తిరుమల సమాచారం

భక్తులకు అసౌకర్యం కలుగకుండా పూర్తిస్థాయిలో ఏర్పాట్లు

- భద్రతాపరంగా పటిష్ట చర్యలు - టిటిడి అదనపు ఇఒ వెంకయ్యచౌదరి

తిరుమల,సెప్టెంబర్ 28ప్రభాత వార్తప్రతినిధి: కలియుగ ప్రత్యక్షదైవం తిరుమల శ్రీవేంకటేశ్వరస్వామికి వారంరోజుల్లో మొదలుకానున్న సాలకట్ల వార్షిక బ్రహ్మోత్సవాలను విజయవంతం చేద్దామని, భక్తులకు అసౌకర్యం కలగకుండా విస్తృత ఏర్పాట్లు చేశామని టిటిడి అదనపు ఇఒ చిరుమామిళ్ళ వెంకయ్యచౌదరి తెలిపారు. బ్రహ్మోత్సవాల్లో వాహనసేవల వీక్షణంతో బాటు మూలవిరాట్టు దర్శనం ప్రశాంతంగా చేసుకునేలా చూడాలన్నారు. ఆలయ మాఢవీధుల్లోనా గ్యాలరీల్లో ఎలాంటి అసౌకర్యం కలగకుండా భద్రత ఏర్పాట్లు చేయాలని ఆయన సూచించారు. శనివారం మధ్యాహ్నం నుండి సాయంత్రం వరకు తిరుమల అన్నమయ్యభవనంలో తిరుపతి జిల్లా ఎస్పీ లంకెల సుబ్బరాయుడు, టిటిడి జెఇఒ వీరబ్రహ్మం, టిటిడి సివిఎస్ఒ శ్రీధర్, విఎస్ఒలు ఎన్టీవి రామ్‌కుమార్, ఎ.సురేంద్ర, సిఇ సత్యనారాయణ, ఆలయ డిప్యూటీ ఇఒ లోకనాథం,తిరుపతి అదనపు ఎస్పీ వెంకట్రావు, తిరుమల డిఎస్పీ విజయశేఖర్, టిటిడి సిపిఆర్ఒ డాక్టర్ తలారి రవితో కలసి అదనపు ఇఒ వెంకయ్యచౌదరి సమీక్షించారు. భక్తుల భద్రత అంశాల్లో టిటిడి విజిలెన్స్, తిరుపతి జిల్లా పోలీసులు పరస్పరం సహాయసహకారాలు, సమన్వయంతో పనిచేయాలన్నారు. వార్షిక బ్రహ్మోత్సవాలకు అశేషభక్తులు వస్తారని, భద్రత పరంగా అన్ని చర్యలు తీసుకోవాలన్నారు. భక్తులకు ఇబ్బందులు లేకుండా మాఢవీధుల్లోని గ్యాలరీల్లోకి సాఫీగా ప్రవేశం, నిష్క్రమణ ఉండేలా చూడాలన్నారు. భక్తులకు అన్ని సౌకర్యాలు కల్పిస్తున్నామన్నారు. అక్టోబర్ 8వతేదీ మంగళవారం రాత్రి గరుడసేవరోజు లక్షలాదిగా భక్తులు తరలివచ్చే అవకాశం ఉన్నందున వారికి సాఫీగా వాహనసేవతోబాటు మూలవిరాట్టును దర్శించుకునేలా ఏర్పాట్లు చేయాలన్నారు. తగిన జాగ్రత్తలు తీసుకోవాలని అదనపు ఇఒ అన్నారు.

తిరుమలలో జోరువాన

తిరుమల,సెప్టెంబర్ 28ప్రభాతవార్తప్రతినిధి: బంగాళాఖాతంలో ఏర్పడిన అల్పపీడనం కారణంగా శనివారం ఉదయం తిరుమలలో జోరువాన కురిసింది. ఉదయం కొంతసమయం ఎండవేడి తీవ్రత ఉన్నా ఆ తరువాత ఉదయం కొద్దిసేపు, సాయంత్రం జోరు వానకురిసింది. కురిసిన వర్షానికి భక్తులు ఆలయం ముందు సంతోషం చెందారు.గత కొంతకాలంగా వర్షాలు లేకపోవడంతో తిరుమలలో ఉష్ణోగ్రత తీవ్రంగా ఉంది. భక్తులు అసౌకర్యం చెందారు.శనివారం ఉదయం కురిసిన వర్షానికి ఆలయం ముందు నీరుచేరింది. సాయంత్రం వాతావరణం మారడంతో చల్లటిగాలులు వీస్తున్నాయి. బ్రహ్మోత్సవాలు ముందు వాన కురవడం కొంత భక్తులు ఊరటచెందారు.

అక్టోబర్ 1న కోయిల్ ఆళ్వార్‌తిరుమంజనం

- ఎల్లుండి విఐపి బ్రేక్ రద్దు - రేపు సిఫార్సులేఖలు తేవద్దండి

తిరుమల,సెప్టెంబర్ 28ప్రభాతవార్తప్రతినిధి: కలియుగప్రత్యక్షదైవం తిరుమల శ్రీవేంకటేశ్వరస్వామి సాలకట్ల బ్రహ్మోత్సవాలకు తొలిఘట్టంగా అక్టోబర్ 1వతేదీ మంగళవారం ఆలయంలో కోయిల్ ఆళ్వార్ తిరుమంజనం జరగనుంది. ఉదయం 6గంటల నుండి 11 గంటల వరకు జరిగే మహాయజ్ఞంలో ఆలయం ప్రాంగణాలు, ఉప ఆలయాలు, సన్నిధి, బంగారువాకిలి, ధ్వజస్తంభం, మహ ద్వారం వరకు సుగంధద్రవ్యాల పరిమళజలంతో శుద్ధిచేస్తారు. అక్టోబర్ 1వతేదీ మంగళవారం విఐపి బ్రేక్ దర్శనాలు రద్దుచేశారు. దీనికి ముందు ఈనెల 30వతేదీ విఐపి బ్రేక్ దర్శనాలకు సిఫార్సులేఖలు స్వీకరించరు. ఆ రోజు ఆలయంలో అష్టదళపాదపద్మారాధన సేవ రద్దుచేశారు. బ్రహ్మోత్సవాలకు అక్టోబర్ 3వతేదీ గురువారం సాయంత్రం అంకురార్పణం, 4న శుక్రవారం సాయంత్రం ధ్వజారోహణంతో బ్రహ్మోత్సవాలకు శ్రీకారమవుతాయి. తొలిరోజు అక్టోబర్ 4వతేదీన ధ్వజారోహణంరోజునే రాష్ట్ర ముఖ్యమంత్రి నారాచంద్రబాబునాయుడు తిరుమలకు చేరుకుని శ్రీవారికి పట్టువస్త్రాలు సమర్పించనున్నారు.4వతేదీ రాత్రి తొలివాహనంగా శుక్రవారం రాత్రి 9గంటలకు వైకుంఠ శ్రీమహావిష్ణువు కలియుగప్రత్యక్షదైవంగా శ్రీనివాసుడు అవతారంలో ఏడుతలల పెద్దశేషవాహనంపై అధిరోహించి ఆలయమాఢవీధుల్లో ఊరేగుతారు.ప్రతిరోజూ ఉదయం వాహనసేవ 8గంటలకు ప్రారంభమవుతుంది. రాత్రి వాహనసేవ 7గంటలకు జరగనున్నాయి. అక్టోబర్ 8వతేదీ మంగళవారం రాత్రికి గరుడవాహనసేవమాత్రం సాయంత్రం 6.30గంటలకే మొదలవుతుంది. బ్రహ్మోత్సవాలు జరిగే తొమ్మిదిరోజులు పూర్తిగా ఆలయంలో అన్ని ప్రత్యేక దర్శనాలు, ఆర్జితసేవలు రద్దుచేశారు.

సర్వదర్శనంలోనే భక్తులు స్వామివారి మూలవిరాట్టుతోబాటు వాహనసేవలు వీక్షించాల్సి ఉంటుంది.

రాష్ట్ర వ్యాప్తంగా చేనేత ఎగ్జిబిషన్లు ఏర్పాటు

చేనేత, జౌళి శాఖ మంత్రి సవిత

చేనేత ఎగ్జిబిషనులో చీర కొనుగోలు చేస్తున్న మంత్రి సవిత

విజయవాడ సెప్టెంబరు 28 ప్రభాతవార్త ప్రతినిధి: చేనేతలకు ఆర్థిక భరోసా కల్పించేలా రాష్ట్ర వ్యాప్తంగా ఎగ్జిబిషన్లు, హ్యాండ్లూమ్ బజార్లు ఏర్పాటు చేయనున్నట్లు రాష్ట్ర బీసీ ఈడబ్ల్యూఎస్ సంక్షేమ చేనేత మరియు జౌళి శాఖమంత్రి ఎస్.సవిత తెలిపారు. విజయవాడ నగరంలోని పీవీపీ స్క్వేర్ మాల్‌లో ఏర్పాటుచేసిన హాండ్లూమ్ బజార్‌ను శనివారం ఆమె జ్యోతి వెలిగించి ప్రారంభించారు. ఈ సందర్భంగా నిర్వహించిన విలేకరుల సమావేశంలో మంత్రి మాట్లాడుతూ చేనేత కార్మికులకు పరిశ్రమ అభివృద్ధి సీఎం చంద్రబాబు నాయుడు అధిక ప్రాధాన్యమిస్తున్నారన్నారు. ప్రస్తుత మార్పులకనుగుణంగా ట్రెండ్ కు తగ్గట్లుగా చేనేత దుస్తుల తయారీలో డిజైన్లను క్రాఫ్ట్ కౌన్సిల్ ఆఫ్ ఏపీ ఆధ్వర్యంలో నూతన డిజైన్లు రూపొందిస్తున్నామన్నారు. ఈడిజైన్లను చేనేత వస్త్రాల తయారీలో వినియోగించేలా నేతన్నలకు శిక్షనిస్తున్నామన్నారు. చేనేత వస్త్రాల తయారీలో నేచురల్ కలర్స్ వినియోగంపై ప్రత్యేక శిక్షణా కార్యక్రమాలు నిర్వహిస్తున్నామన్నారు. కేవలండిజైన్లు రూపొందించడమే కాకుండా నేతన్నలు తయారు చేసి వస్త్రాలు మార్కెటింగ్ సదుపాయం కూడాచంద్రబాబు ప్రభుత్వం కల్పిస్తోందన్నారు. అంతిమంగా చేనేతలకు మేలు చేయాలన్నదే సీఎం చంద్రబాబు నాయుడు ప్రధాన లక్ష్యమన్నారు. అంతకుముందు మంత్రి సవిత హ్యాండ్లూమ్ బజార్లు ఏర్పాటు చేసిన స్టాళ్లను పరిశీలించారు. ప్రతి స్టాల్ వద్దకు వెళ్లి, ఎక్కడి నుండి వచ్చారు. అమ్మకాలు సాగుతున్నాయా? అని అడిగి తెలుసుకున్నారు. ఏపీతో పాటు బెంగుళూరు చెన్నై బికనీర్ సహీ ఇతర రాష్ట్రాలకు చెందిన చేనేత కార్మికులు స్టాళ్లను ఏర్పాటు చేశారు. ఈ సందర్భంగా అక్కడ ఏర్పాటు చేసిన క్రాఫ్ట్ స్టాల్ వద్ద ఆభరణాలను పరిశీలించారు. ఏ మెటీరియల్ తో తయారు చేశారో అక్కడి ఉన్న సిబ్బందిని అడిగి తెలుసుకున్నారు. చేనేత వస్త్రాల అమ్మకాలను ప్రోత్సహించడంలో భాగంగా ఓ స్టాల్ వద్ద చేనేత చీరను మంత్రి సవిత కొనుగోలు చేశారు. చేనేత, జౌళి శాఖ కమిషనర్ రేఖారాణి కూడా చీరలు కొనుగోలు చేశారు. ఈ కార్యక్రమంలో క్రాఫ్ట్ కౌన్సిల్ ఆఫ్ ఏపీ ప్రతినిదిలు రంజన, సుజాత పాల్గొన్నారు.

గిరిజనులు, ఆదివాసీల సంక్షేమానికి జాతీయ షెడ్యూల్ తెగల కమిషన్ కృషి

- కమిషన్ సభ్యుడు జాతోతు హుస్సేన్

ఒంగోలు, ప్రభాతవార్త గిరిజనులు, ఆదివాసీల సంక్షేమానికి జాతీయ షెడ్యూల్ తెగల కమీషన్ కృషి చేస్తుందని జాతీయ షెడ్యూల్ తెగల కమీషన్ సభ్యులు జాతోతు హుస్సేన్ పేర్కొన్నారు. శనివారం ఉదయం చీమకుర్తి మండల కేంద్రంలోని గరికమిట్టలోని ప్రభుత్వ గిరిజన సంక్షేమ గురుకుల బాలుర పాఠశాలను జాతీయ షెడ్యూల్ తెగల కమీషన్ సభ్యులు జాతోతు హుస్సేన్ ఆకస్మికంగా తనిఖీ చేశారు. ఈ సందర్భంగా గురుకుల పాఠశాలలో విద్యార్థుల సంఖ్య, అందిస్తున్న భోజనం మెనూ వివరాలు, వసతి సౌకర్యాలను హెచ్ఎం ప్రవీణ్‌కుమార్ ను అడిగి తెలుసుకున్నారు. సిబ్బంది హాజరు పట్టిక, పలు రిజిష్టర్లను పరిశీలించారు. ఈ సందర్భంగా వంట గది, మరుగుదొడ్లు, స్టోర్ రూమ్, విద్యార్థుల నివాస గదులు, తరగతి గదులను సభ్యులు హుస్సేన్ పరిశీలించారు. విద్యార్థులతో మమేకమై వారి అభ్యసన సామార్థ్యాలను పరీక్షించారు. అలాగే రెసిడెన్షియల్ పాఠశాలలో అందుతున్న వసతులు, భోజన వసతులు, అందిస్తున్న విద్య తదితర వివరాలను అడిగి తెలుసుకున్నారు. నేటి పరిస్థితుల్లో చిన్నపాటి ఉపాధి కలగాలన్న చదువు అవసరమని, ముఖ్యంగా ఆంగ్ల విద్య వచ్చి ఉండాలని, విద్యార్థులు తెలుగు భాషతో పాటు ఆంగ్లం, హింది భాషలపై పట్టు సాధించాలని ఈ సందర్భంగా కమీషన్ సభ్యులు హుస్సేన్ విద్యార్థులకు సూచించారు. విద్యార్థులకు మెరుగైన సౌకర్యాలు కల్పించి నాణ్యమైన విద్యను అందించేందుకు కృషి చేయాలని ఉపాధ్యాయులకు సూచించారు. రోజువారి సిలబస్‌తో పాటు విద్యార్థులకు కనీస విషయ పరిజ్ఞానం ఉండేలా ఆంగ్ల బోధనపై విద్యార్థులు నైపుణ్యం సాధించేలా ప్రత్యేకంగాస్టడీ అవర్స్ నిర్వహించాలని ఉపాధ్యాయులకు సూచించారు. ముఖ్యంగా విద్యార్థులకు ఆంగ్ల బోధన పటిష్టంగా అమలు చేసేలా ఉపాధ్యాయులు కృషి చేయాలని సూచించారు. ఈ సందర్భంగా ఇదే ప్రాంగణంలో నూతనంగా నిర్మిస్తున్న భవనాన్ని పరిశీలించారు. 2016 సంవత్సరంలో వసతి గృహాన్ని రెసిడెన్షియల్ పాటశాలగా మారుస్తూ నూతన భవనాన్ని ప్రభుత్వం మంజూరు చేయడం జరిగిందని, నిధులు పూర్తి స్థాయిలో మంజూరు కాకపోవడంతో కొన్ని పనులు అసంపూర్తిగా మిగిలి పోయాయని, ఈ పాఠశాలలో 3వ తరగతి నుండి 10వ తరగతి వరకు తరగతి 40 మంది విద్యార్థులతో మొత్తం 320 మంది విద్యార్థులను మంజూరు చేయగా, ప్రస్తుతం అన్నీ తరగతుల్లో కలిపి 134 మంది విద్యార్థులు ఈ పాఠశాలలో ఉన్నారని, అలాగే శాశ్వత ప్రాతిపదికన ఉపాధ్యాయుల నియామకం జరగలేదని, ఆరు మంది ఔట్‌సోర్సింగ్ ఉపాధ్యాయులతో విద్యను అందించడం జరుగుతుందని పాఠశాల ప్రిన్సిపాల్ ప్రవీణ్ కుమార్ కమీషన్ సభ్యులకు వివరించారు.

గత ప్రభుత్వ హయాంలో జరిగిన మైనింగ్ కుంభకోణంపై సమగ్ర దర్యాప్తు చేయండి

రాష్ట్ర పిసిసి అధ్యక్షురాలు వైఎస్ షర్మిల

విజయవాడ,సెప్టెంబరు28,ప్రభాతవార్తప్రతినిధి: వైకాంగ్రెస్ పార్టీ ప్రభుత్వ పాలనలో జరిగిన గనుల దోపిడిపై మైనింగ్‌శాఖ మాజీ డైరెక్టర్ వెంకట్‌రెడ్డి లాంటి తీగలేకాదని,పెద్ద డొంకలు కుడా కదలాలని ఏపీ పీసీసీ అధ్యక్షురాలు వైఎస్ షర్మిల అన్నారు.గత ప్రభుత్వ హయంలో జరిగిన మైనింగ్ కుంభకోణంపై ఏసీబీ విచారణతో పాటు పూర్తి స్థాయి సమగ్ర దర్యాప్తు జరిపించాలన్నారు.ఆమె విజయవాడలో మీడియాతో మాట్లాడుతూ పెద్ద డొంక ఏ ప్యాలెస్‌లో ఉన్నా,విచారణ జరపాలని ఆమె డిమాండ్ చేసారు. రూ.2,566కోట్ల దోపిడికి పాల్పడిన ఘనుడు వెంకట్‌రెడ్డి అయితే, తెర వెనుక ఉండి, సర్వం తానై రూ. వేల కోట్లు కాజేసిన ఆ ఘనాపాటి ఎవరో రాష్ట్ర ప్రజలందరికి తెలుసునని విమర్శించారు.ఐదేళ్ళగా రాష్ట్రంలో అడ్డగోలుగా సహజ సంపదను దోచుకుని తిన్నారన్నారు.

అస్మదీయు కంపెనీలకు మైనింగ్ కాంట్రాక్టులు ఇచ్చారన్నారు.

కట్టుబొట్టుపై ఉద్యోగులపై కట్టడి:ఆకస్మిక తనిఖీలు

శ్రీకాళహస్తీశ్వరాలయంపై ఆర్‌జెసి ప్రత్యేక దృష్టి

శ్రీకాళహస్తి,సెప్టెంబర్ 28 ప్రభాతవార్త శ్రీకాళహస్తీశ్వరాలయంలో పని చేసే ఉద్యోగులకు కట్టుబొట్టుపై ఆర్‌జెసి ఎస్ ఎస్ చంద్రశేఖర్ ఆజాద్ దృష్టి సారించారు. వారం క్రితం చంద్రశేఖర్ ఆజాద్ శ్రీకాళహస్తీశ్వరాలయ ఆదనపు పూర్తి బాధ్యత ఇఒగా కూడా స్వీకరించారు.ఆయన బాధ్యతలు చేపట్టిన మొదటి రోజే ఆలయంలో పరిశీలనల పేరుతో సిబ్బందికి దడ పుట్టించారు.అంతేకాక ఆ రోజు ఏర్పాటు చేసిన విలేకరుల సమావేశంలో ఇఒ కార్యాలయాన్ని కంచుగడప వద్ద ఏర్పాటు చేస్తామని ప్రకటించారు. ఆయన బాధ్యతలు చేపట్టిన మరుసటి రోజు వేకువ జాము 3గంటల నుంచే పరిశీలనలు ప్రారంభించారు.మొదట సప్త గోకులంను పరిశీలించి అక్కడ ఉద్యోగం చేస్తున్న ఉద్యోగి కట్టుబొట్టుపై దిశ దేశ నిర్దేశం చేసారు.తరువాత అతిథి గృహాలను పరిశీలించి బాత్‌రూంలో షవర్ పని చేయకపోవటంపై డిఇఇపై శివమెత్తారు.అలాగే ఆలయంలో కలియ జూసి సిబ్బందికి సూచనలు చేసారు. శ్రీకాళహస్తీశ్వరాలయంలో నిర్వహిస్తున్న 17 రకాల పూజలకు సంబంధించిన వివరాలతో పాటు టిక్కెట్ కౌంటర్ వద్ద ధరల పట్టికను భక్తులకు అర్థమయ్యేరీతిలో పలు భాషల్లో ఏర్పాటు చేసారు. గత ఏడాదిగా ఇక్కడ ధరల పట్టిక లేదంటూ గగ్గోలు పెడుతున్న ఇక్కడ పని చేసే ఉద్యోగులు,అధికారులు పట్టించుకోలేదు.ఆజాద్ ఈ సమస్యను గుర్తించి మూడు రోజుల్లో ఏర్పాటు చేసారు.పరిపాలనా పరంగానూ, భక్తుల సౌకర్యాల కల్పనలోనూ ఆయన ప్రత్యేక దృష్టి సారించారు. శ్రీకాళహస్తీశ్వరాలయ రెగ్యూలర్ ఇఒగానే రావాలని ఆజాద్ ప్రయత్నించినట్లు చర్చలు చోటు చేసుకున్నాయి.అయితే స్థానిక నాయకుడు నుడాలో పని చేస్తున్న స్పెషల్ డెప్యూటీ కలెక్టర్ (నుడా వైస్ చైర్మెన్)ను నియమించుకోవాలని భావించటంతో ఆయన ప్రయత్నాలు ఫలించలేదు.అయితే తిరుపతి ఆర్‌జెసిగా దేవాదాయశాఖ నియమించింది. గతంలో తిరుపతి ఆర్‌జెసిగా పని చేసిన ఎన్‌వియస్‌ఎన్ మూర్తి శ్రీకాళహస్తీశ్వరాలయ ఇఒగా ఆదనపు ఫుల్ అడిషనల్ చార్జిగా వ్యవహరించారు. ఆయన బదిలి అయ్యారు కాబట్టి దేవాదాయశాఖ కమిషనర్ సూచనలతో చంద్రశేఖర్ ఆజాద్ శ్రీకాళహస్తీశ్వరాలయ పాలనను పర్యవేక్షిస్తున్నారు. శ్రీకాళహస్తీశ్వరాలయంలో పని చేసే ఉద్యోగులెవరో? దళారులు ఎవరో సునాయాసంగా కనిపెట్టుటకు కట్టుబొట్టు సిగను ఆచరించాలని కట్టడి చేసిన ఆర్‌జెసి చంద్రశేఖర్ ఆజాద్ భక్తులకు సంబంధించిన డ్రెస్ కోడ్‌ను కూడా ఛాయా చిత్రాల మూలకంగా ఏర్పాటు చేసారు.

లడ్డూ దుర్మార్గపు వ్యాఖ్యలు చేయించిన పాపం చంద్రబాబుదే!

- ప్రభుత్వ మాజీ సలహాదారుడు సజ్జల రామకృష్ణారెడ్డి

విజయవాడ,సెప్టెంబరు28,ప్రభాతవార్తప్రతినిధి: ముఖ్యమంత్రి హోదాలో చంద్రబాబ తిరుమల స్వామివారి లడ్డూ ప్రసాదంపై దుర్మార్గపు వ్యాఖ్యలు చేసారని వైకాంగ్రెస్ పార్టీ ప్రధాన కార్యదర్శి సజ్జల రామకృష్ణారెడ్డి ఆరోపించారు. భక్తుల మనోభావాలను దెబ్బతీసే విధంగా ఆ వ్యాఖ్యలు ఉన్నాయన్నారు. కొన్ని యూట్యూబ్ ఛానల్స్ ద్వారా లడ్డూ కల్తీ జరిగిందని బలీయంగా ప్రచారం జరిపించారన్నారు. ఆ రోజే వైవీ సుబ్బారెడ్డి కోర్టును ఆశ్రయించారన్నారు. చంద్రబాబు చేసిన అపచార వ్యాఖ్యలు మాములుగా ప్రజల్లోకి వెళ్ళవన్నారు.ఆ పాపం చంద్రబాబుదేన్న నిజం ప్రజలకు తెలియాలన్నారు.అయోధ్య రామాలయం వారు కుడా ఇక్కడి విధానం నచ్చి ఇక్కడి నుంచి తీసుకోవడానికి ముందుకు వచ్చారన్నారు.కల్తీ లేకుండా ప్రసాదాలు, భోజనాలు అందించిన చరిత్ర టీటీడీదన్నారు.ఇప్పుడు ఆ నమ్మకాన్ని చంద్రబాబు పొగొట్టే ప్రయత్నం చేసారన్నారు. సంజాయి లేఖలోను జంతువుల కొవ్వుకు సంబంధించిన అంశం లేదన్నారు.నేషనల్ ల్యాబ్‌లు ఎవరు కుడా ముందుకు రావడం లేదన్నారు.జంతువులు కొవ్వు ఉన్నట్లు ఏ రిపోర్టులోను చూపించడం లేదన్నారు.వాణ్యాతా లోపం ఉన్న ఏ ఒక్క నెయ్యి ట్యాంకర్ కుడా మేములోనికి రానివ్వలేదని ఆయన వెల్లడించారు.స్వయంగా చంద్రబాబు కొడుకు నారా లోకేష్‌కుమార్ ట్యాంకర్‌లోని వెళ్ళలేదు అంటున్నారన్నారు. చంద్రబాబు మాత్రం పదే,పదే ట్యాంకరు లోనికి వెళ్ళిందని అనడం వెనుక అంతర్యమేమిటో అర్థం కావడబ లేదన్నారు.వారి ప్రభుత్వంలో మాదిరిగానే మా ప్రభుత్వంలో కుడా కొన్ని ట్యాంకర్లు వెనక్కి వెళ్ళిన సందర్భాలు ఉన్నాయన్నారు. ముఖ్యమంత్రే జంతువుల కొవ్వు ఉందని ప్రస్తావించినా కుడా నోటీస్‌లో ఎందుకు చేర్చలేదని ఆయన ప్రశ్నించారు. చంద్రబాబు ఘోరమైన అబద్దం ఆడారని ఆయన విమర్శించారు.యానిమల్ ఫ్యాట్ అని చెప్పినా రిపోర్టులో ఎందుకు లేదని ప్రజలందరు అడగాలన్నారు.హిందువుల మనోభావాలు దెబ్బతీసేలా చంద్రబాబు వ్యాఖ్యలు చేస్తే బీజేపీ స్పందించడం లేదన్నారు.భారతీయ జనతాపార్టీ చంద్రబాబును ప్రశ్నించాల్సింది పోయి,మా పై మాట్లాడుతున్నారన్నారు, జగన్ పట్టుదలకు పోకుండా టీటీడీకి వెళ్ళకుండా ఆగిపోయా రన్నారు. జగన్ వెళ్తే అక్కడ అనవసర సీన్ క్రియెట్ చేయాలని చూస్తున్నారని ,దాని వలకల అక్కడ వున్న భక్తులకు ఇబ్బంది జరుగకుండా జగన్ వెళ్ళక పోవడం అభినందించాల్సిన విషయం అన్నారు.

వరదబాధితుల సహాయార్థం సిఎంఆర్ భారీ విరాళం

-సిఎం చంద్రబాబుకు 50లక్షల చెక్కును అందజేత

విశాఖపట్నం, సెప్టెంబర్ 28, ప్రభాతవార్త ఆపత్కాలంలో అన్నివిధాలా ఆదుకుంటున్న సిఎంఆర్ సంస్ధ మరో బృహత్ కార్యక్రమానికి ముందుకు వచ్చింది. విజయవాడను అతలాకుతలం చేసిన బుడమేరు వరదబాధితుల్ని ఆదుకునేందుకు మరోమారు సిఎంఆర్ సంస్ధ సిద్ధమైంది వరదబాదితుల్ని ఆదుకునేందుకు రూ.50లక్షల సాయం ప్రకటించింది. సిఎంఆర్ ఫౌండర్ చైర్మన్ మావూరి వెంకటరమణ సిఎంఆరిలీఫ్ ఫండ్‌కు అందజేశారు. విజయవాడలో ముఖ్యమంత్రి నారా చంద్రబాబునాయుడు కి 50లక్షల రూపాయల చెక్కు అందజేసి జ్ఞాపికను కూడా అందజేశారు.

భారీగా జనసేన ప్రాయశ్చిత్త పాదయాత్ర

ఉమ్మడి తూర్పుగోదావరి జిల్లా బ్యూరో, సెప్టెంబర్ 28, ప్రభాతవార్త: తిరుమల తిరుపతి లడ్డు ప్రసాద కల్తీ విషయంలో ఉప ముఖ్యమంత్రి పవన్ కళ్యాణ్ చేపట్టిన ప్రాయశ్చిత్త దీక్షకు సంఘీభావంగా అమలాపురంలో మహా పాదయాత్ర చేపట్టారు. జనసేన పార్టీ ఆధ్వర్యంలో సీనియర్ నాయకులు నల్లా శ్రీధర్ పర్యవేక్షణలో ఈ ప్రాయశ్చిత్త మహా పాదయాత్రకు అనూహ్య స్పందన లభించింది. అమలాపురం నుంచి అప్పనపల్లి వరకూ సాగిన ఈ పాదయాత్ర సందర్భంగా గోవింద నామస్మరణతో మారుమ్రోగింది. భక్తులు పసుపురంగు ప్రత్యేక వస్త్రధారణతో పాటు స్వామిని ఊరేగింపుగా స్థానిక వెంకటేశ్

తెలుగు రాష్ట్రాల్లో 'రేషన్' పరేషాన్

భాగ్యనగర్ భాస్కర్‌కుమార్

తెలుగు రాష్ట్రాల్లో ప్రభుత్వాలు, ప్రజలు రేషన్ కోసం నిత్యం పరేషాన్ అవడం సర్వసాధారణంగా మారింది. బియ్యం పథకంతోనే బోగస్ కార్డులు పుట్టాయి. అంతిమ లబ్దిదారు రేషన్ బియ్యం కోసం కార్డుకోసం కళ్లుకాయలు కాసేలా ఎదురుచూస్తుంటే, మరోవైపు బోగస్ లబ్దిదారులను కట్టడి చేయక ప్రభుత్వాలు ఆపసోపాలు పడుతూ పరేషాన్ అవుతున్నాయి. తెలుగు రాష్ట్రాల నుంచి అక్రమంగా సరఫరా అయ్యే చౌకబియ్యం కొనేందుకు తెలుగు రాష్ట్రాలను ఆనుకొని ఉన్న పొరుగు రాష్ట్రాలలో సరిహద్దుల్లోనే దళారులు కొనుగోలు కేంద్రాల దుకాణాలు తెరిచి ఇక్కడి అక్రమార్కులకు రాచబాటలు వేస్తూ సహకరిస్తున్నారు. రేషన్ బియ్యం వందల లోడ్ల లారీలు రీసైకిల్ చేసి పొరుగు రాష్ట్రాలకు తరలిపోతున్నాయి. బీరు ఫ్యాక్టరీలకు పశువుల దాణాకో, కోళ్ల దాణాకో వాటిని ఉపయోగించుకొంటున్నారు. ఎన్టీఆర్ నేతృత్వంలోని తెలుగు దేశం ప్రభుత్వం ఏప్రిల్ 1983లో రెండు రూపాయలకు కిలో బియ్యం పథకం ప్రవేశపెట్టిన తరువాత రేషన్‌కార్డులకు తెలుగు నేలపై డిమాండ్ పెరిగింది. పౌరసరఫరాలశాఖ సంవత్సరానికి తొలుత 22లక్షల టన్నుల బియ్యం అవిభక్తఆంధ్రప్రదేశ్ రాష్ట్రంలోని పేద ప్రజలకు పంపిణీ చేసింది. రెండు రూపాయలకు కిలో బియ్యం లబ్దిపొందాలంటే అప్పుడు వార్షిక ఆదాయం మూడువేల కంటే తక్కువ ఉండాలని నియమంఉండేది. వారికి గ్రీన్‌కార్డు ఇచ్చారు. ఆకుపచ్చ రేషన్ కార్డు కోసం 1985లో వార్షిక ఆదాయం ఆరువేలకు పెంచారు ఫలితంగా 10.2మిలియన్‌కు లబ్దిదారుల కుటుంబాలు చేరుకున్నాయి. ఆదాయపరిమితి ఆరువేలకు ఎక్కువ ఉన్నవారికి రూ.2.75 కిలో బియ్యాన్ని అందజేశారు. రాష్ట్రంలోని 34వేల చౌకధరల దుకాణాలకు బియ్యం రవాణా చేసేందుకు అప్పుడు ఏటారూ. 24కోట్ల రూపాయలు ఖర్చుచేసేవారు. వార్షిక ఆదాయం మూడువేలు ఉన్నప్పుడు సంవత్సరానికి 13.7లక్షల టన్నులు మాత్రమే బియ్యం సరిపోయేవి. ఎప్పుడైతే వార్షిక ఆదాయం పెరిగిందో 1985 -86లో బియ్యం కోటాను 21.95లక్షల కోట్ల టన్నులకు పెంచారు. 1983లో బియ్యం కోసం 80కోట్లు పేద లకు రెండు రూపాయలకు కిలోబియ్యం సరఫరాకు ఖర్చుచేస్తే 1986-87నాటికి 230కోట్లకు ఆ వ్యయం పెరిగింది. పిడి ఎస్ బియ్యం భారం పెరగడంతో ఎపిఎస్‌సిఎస్‌సి బియ్యం ధరను 2:50కు పెంచాలని సూచించినా ఆనాటి ముఖ్యమంత్రి ఎన్టీరామారావు ససేమిరా అన్నారు. ఆంధ్రప్రదేశ్‌పై భారం తగ్గించుకోవడానికి బోగస్ కార్డుల ఏరివేత చేసినా అంతగా ఫలితం ఇవ్వలేదు. అవిభక్త ఆంధ్ర ప్రదేశ్ రెండురాష్ట్రాలుగా 2014న విడిపోయినా ఇప్పటికీ బోగస్ కార్డులు బియ్యం అక్రమరవాణా మాత్రం ఆగిపోలేదు.

ఉమ్మడి ఆంధ్రప్రదేశ్‌లో 2011 జనాభా లెక్కల ప్రకారం 2,10,22,588 కుటుం బాలలో 8,45,80,777 మంది జనాభా ఉంది. ప్రస్తుతం ఒక్క తెలంగాణలో 89,96,083 కుటుంబాలు ఫుడ్‌సెక్యూ రిటి కార్డులు కలిగిఉన్నారు. 2.83కోట్లు కుటుంబ సభ్యులకు యూనిట్‌కు 6కిలోల చొప్పున బియ్యం పంపిణీ చేస్తారు. నెలకు లక్షా79వేల మెట్రిక్ టన్నులు చొప్పున సంవత్సరానికి 21.48 లక్షల మెట్రిక్ టన్నుల బియ్యం పేదలకు పంపిణీ చేస్తున్నారు.దీనికోసం ప్రస్తుతం తెలంగాణ ప్రభుత్వం 3586 కోట్ల రూపాయలు ఖర్చుచేస్తున్నది. అదేవిధంగా ఆంధ్రప్రదేశ్ లో 1.49 రేషన్ కార్డుదారులు ఉన్నారు వారికి సరఫరా చేసే బియ్యంకు ఏటా 3580కోట్ల రూపాయలు వ్యయం చేస్తున్నది. ఇంటిముందుకే బియ్యం సరఫరా చేసే పథకం గతంలో వైఎస్ జగన్ అమలు చేసేవారు దీనికోసం 530 కోట్లరూపాయలు ఆనాటిప్రభుత్వం ఏటా ఖర్చుచేసేది. 9260మంది వాహనమిత్రులు ఉపాధి కూడా పొందేవారు. వైట్ రేషన్‌కార్డు తో ఉచిత వైద్య పథకం ముడిపడి వుండటంతో వైద్యం కోసం బియ్యం కార్డులు తీసుకొంటున్నారు. దారిద్ర్యరేఖకు ఎగువన ఉన్నవారు కూడా రేషన్‌కార్డులు కలిగి ఉంటున్నారు. ఆంధ్రప్రదేశ్‌లో వాహన మిత్ర బియ్యం అక్రమరవాణాకు ఉపయోగించడానికి మార్గం మరింత సులభరతం చేశాయని ప్రస్తుత ప్రభుత్వం వాటిని రద్దుచేసింది. ఆంధ్రప్రదేశ్, తెలంగాణలో రేషన్ బియ్యం పక్కదారి పట్టడం సర్వసాధారణమైన అంశంగా మారింది. తెలంగాణలో రేషన్ కార్డుల జారీ విషయంలో క్యాబినెట్ సబ్ కమిటి వేశారు. అక్టోబర్ నెల నుంచి దరఖాస్తులు స్వీకరిస్తామని సెప్టెంబర్16 జరిగిన క్యాబినెట్ సబ్‌కమిటి ప్రకటన చేసింది. అయితే సోమవారం ముఖ్య మంత్రి రేవంత్‌రెడ్డి మంత్రులు రాజనర్సింహ,ఉత్తమ్ కుమార్ రెడ్డి, సిఎస్ శాంతికుమారి, పౌరసరఫరాలశాఖ కమీషనర్ డిఎస్‌చౌహాన్ డిజిటల్ కార్డు జారీచేయాలని నిర్ణయించారు. తెలంగాణ ప్రభుత్వం ఒకే కార్డు ఒకే రాష్ట్రంతో సరికొత్త ప్రయోగం చేయడంతో కొత్తగా రేషన్‌కార్డు కోసం ఎదురు చూసేవారికి ఆశాభంగం అవుతున్నది. అక్టోబర్ నుంచి దరఖా స్తులు స్వీకరిస్తారని భావించిన ఔత్సాహికు ఉత్సాహంపై నీళ్లు చల్లినట్లు అయింది. సెప్టెంబర్ 16న జలసౌధలో సమావేశమైన మంత్రివర్గ ఉపసంఘం సమావేశమైన అనంతరం సివిల్ సప్లయ్ శాఖమంత్రి ఉత్తమ్‌కుమార్‌రెడ్డి, రెవెన్యూమంత్రి కొత్తగా అక్టోబర్ నుంచి దరఖాస్తు చేసు కొనేవారికి ఆదాయ పరిమితి నిబంధనలపై కూడా పరిశీలన చేస్తున్నామని తెలిపారు. గ్రామీణప్రాంతాల్లో లక్షన్నర ఆదాయం లేదా మూడున్న ఎకరాల తరి,ఏడు ఎకరాలఖుష్కీ ఉన్నవారు ఆహారభద్రత కార్డు పొందటానికి దరఖాస్తులు చేసుకోవచ్చని తెలిపారు. పట్టణ ప్రాంతాలవారికి రెండు లక్షల వార్షిక ఆదాయం తెలిపారు. తెలంగాణలో కాంగ్రెస్ ప్రభుత్వం కొలువుదీరిన నాటి నుంచి రేషన్ కార్డులు జారీచేస్తామని ఊరిస్తూనే ఉన్నారు. ప్రజాభవన్‌లో రేషన్ కార్డుల కోసం వేలాది దరఖాస్తు చేసుకున్నారు. అంతే కాదు డిసెంబర్ 20,21,22 తేదిల్లో మీ సేవ కేంద్రాల వద్దకు పెద్దఎత్తున రాష్ట్రవ్యాప్తం గా దరఖాస్తు చేసుకోవడానికి లబ్దిదారులు తరలివచ్చారు. ఆరుగ్యారెంటీలు రేషన్ కార్డుల కోసం దర ఖాస్తు చేసుకోవడానిని అని ప్రజలు పోటిపడ్డారు. రేషన్‌కార్డు వైద్యంకు సంబంధించిన కార్డులు వేరువేరుగా ఉంటాయని ప్రభుత్వం నుంచి లీక్‌లు వచ్చాయి. తెలంగాణ రాష్ట్రం ఏర్పా టైన తరువాత ముఖ్యమంత్రిగా బాధ్యతలు స్వీకరించినకెసిఆర్ రేషన్‌కార్డుల జారీకి ఒక విధానం ఆచరించలేదు. ఉప ఎన్నికలు ఉన్న ప్రాంతాల్లో మాత్రమే రేషన్‌కార్డులు ఇచ్చి గెలుపుబాటలో పయనించేవారు. ఆయన హయాంలో 49,476 ఫుడ్‌సెక్యూరిటి కార్డులు జారీ చేశారు. మొత్తం పదిసంవత్సరాలలో కేసిఆర్ కారణంగా కొత్తగా విడిపోయిన కుటుంబాలకు రేషన్‌కార్డులు లభించలేదు. చివరకు పెండ్లి చేసుకుని ఇంటికి వచ్చిన ఇల్లాలు పేరు కూడా రేషన్ కార్డులోకి చేర్చడానికి అనుమతి ఇచ్చే అవకాశం కూడా ఇవ్వలేదు. ఫలితంగా అనేకమంది పేదలకు యూనిట్‌కు ఆరు కిలోల బియ్యం అందకుండాపోయింది.ఇంట్లో పిల్లలు పుట్టినా వారి పేరుకూడా కుటుంబ జాబితాలో లేకుండాపోయింది. ●

ఒకే రాష్ట్రం.... ఒకే డిజిటల్‌కార్డు

రాష్ట్రంలో ప్రతి కుటుంబానికి ఫ్యామిలీ డిజిటల్ కార్డు జారీకి సన్నాహాలు తెలంగాణ ప్రభుత్వం చేస్తున్నది. రాష్ట్రంలోని ప్రతి శాసనసభ నియోజకవర్గంలోని ఒక పట్టణం, ఒక గ్రామాన్ని పైలట్ ప్రాజెక్టుగా ఎంపిక చేసుకొని కుటుంబసభ్యుల హెల్త్ ప్రొఫైల్‌తో కూడిన డిజిటల్ కార్డు జారీ చేయాలని కసరత్తు చేస్తున్నది.అందులో భాగంగా డిజిటల్ కార్డులు జారీచేసిన కర్ణాటక, రాజస్థాన్, హరియానా రాష్ట్రాలలో తెలంగాణ అధికారులు సమగ్ర అధ్యయనం చేస్తున్నారు. ఒకే రాష్ట్రం ఒకే డిజిటల్ కార్డు విధానంతో ముందుకు పోవాలని ముఖ్యమంత్రి రేవంత్‌రెడ్డి రేషన్ కార్డుల జారీకి దిశా నిర్దేశనం చేశారు. అర్హులందరికి సంక్షేమ పథకాలు అందేలా డిజిటల్ కార్డు ఉండాలి. వీటితో లబ్దిదారులు

రాష్ట్రంలో ఎక్కడైనా రేషన్ ఆరోగ్యసేవలు పొందేలా ఉండాలి. డిజిటల్ కార్డులో ఆయా కుటుంబాల్లో కొత్త సభ్యులు చేరిక,తొలగింపు సంబంధించినవి ఎప్పటికప్పుడు కార్డులను అప్‌డేట్ చేసుకొనేలా కొత్తగా జిల్లాల కేంద్రాలలో పర్యవేక్షకులను ఏర్పాటు చేసేందుకు కూడా సన్నాహాలు చేస్తున్నారు. కుటుంబాల సమగ్ర వివరాల నమోదుతో ఇప్పటికే కర్ణాటక, రాజస్థాన్, హరియానాలు కార్డులు ఇచ్చాయి. అందులో ఉన్నమంచి చెడు బేరీజు వేసుకొని దానికంటే మెరుగైన డిజిటల్ కార్డులు తీసుకొని వచ్చేందుకు తెలంగాణ ప్రభుత్వం చొరవ తీసుకొంటే అది సత్ఫలితాలను ఇస్తుంది. డిజిటల్ కార్డు చిప్‌లో కుటుంబ వివరాలు నిక్షిప్తమవుతుంది.

చిక్కుల్లో 'రామయ్య'!

కర్ణాటక

ఎ.వి.వి ప్రసాద్

ముడా కుంభకోణం కోరలు కర్ణాటకలో మరింతగా పరచుకొంటున్నాయి. ముఖ్యమంత్రి సిద్దరామయ్య మెడకు బలంగా చుట్టుకొంటున్నాయి. ఆయన రాజీనామా డిమాండ్ చేస్తూ విధానసౌధ (అసెంబ్లీ) వద్ద, బెంగళూరు నగరంలోని మరికొన్ని ప్రాంతాలలో బిజెపి పెద్దఎత్తున ఆందోళనలు జరుపుతుండడంతో కర్ణాటక రాజకీయం గతవారం మరింత వేడెక్కింది. మైసూరు పట్టణాభివృద్ధి ప్రాధికార సంస్థ (ముడా) స్థలాల కేటాయింపుల్లో భారీగా అక్రమాలు జరిగాయనీ, వాటిలో ముఖ్యమంత్రి సిద్దరామయ్య కుటుంబ సభ్యుల హస్తం ఉన్నదనీ ఆరోపణలు రావడంతో అవి అటు తిరిగి, ఇటు తిరిగి ఆయన మెడకే బలంగా చుట్టుకోవడం ఆరంభించాయి.గతవారం ఆయనపై విచారణకు హైకోర్టు అనుమతించడంతో అవి ఇప్పుడు మరింతగా బిగియడం మొదలు పెట్టాయి. అటు ముడా కుంభకోణం, ఇటు వాల్మీకి కుంభకోణం రెండూ బిగియడంతో సిద్దరామయ్యకు ఊపిరి సలపని పరిస్థితి ఏర్పడింది. ఆయన సీటు కోసం నిరీక్షిస్తున్న ఉప ముఖ్యమంత్రి డికె శివకుమార్‌కు ఈ వ్యవహారం ఊతమిచ్చినట్లయింది. ముఖ్యమంత్రిని అవినీతి కేసులో ప్రాసిక్యూట్ చేసేందుకు గవర్నర్ తవర్ చంద్ గెహ్లోట్ ఇది వరకే అనుమతి ఇచ్చారు. దాని రద్దుకోసం సిఎం సిద్దరామయ్య హైకోర్టులో వేసిన పిటిషన్ వీగిపోవడంతో ఆయనకు గట్టి దెబ్బే తగిలింది. ముడా లేఔట్ల ద్వారా సిఎం సతీమణి పార్వతి, ఆయన బావమరిది ప్రధానంగా లబ్ది పొందారన్నది ప్రధానమైన ఆరోపణ. దానితో తనకు సంబంధం లేదని సిద్దరామయ్య అంటున్నప్పటికి ఎవరైనా ఎలా ఒప్పుకోగలరు? ముడా కుంభకోణంలో సిద్దరామయ్య కుటుంబం భారీగానే లబ్ధిపొందిందన్నది ప్రత్యర్థుల వాదం. ముఖ్యమంత్రి భార్య పార్వతి నుంచి కెసరె అనే గ్రామంలో 'ముడా' 3.16 ఎకరాలుసేకరించింది. ఈ స్థలాన్ని పార్వతి సోదరుడు మల్లికార్జున ఓ రైతు వద్ద 2004లో కొనుగోలు చేశారనీ,2005 లో పార్వతికి బహుమతిగా ఇచ్చారనీ రికార్డులు తెలుపుతున్నాయి. కాగా, ఆస్థలం అసలు యజమాని అయిన రైతుకు కేవలం రూ.5.95లక్షలు మాత్రమే ఇచ్చి కొనుగోలు చేశారు. ఈ భూమిని మూడాకు ఇచ్చి, ప్రతిగా ఖరీదైన ప్రాంతంలో పార్వతిఅందుకున్న స్థలాల విలువ ఇప్పుడుదాదాపు 65కోట్లు. ఎక్కడ స్థలం కావాలో తెలుపుతూ తన భార్య 'ముడా'ను కోరలేదనీ, ఆమెకువాటిని ఎలా రాబట్టుకోవాలో తెలుసుననీ సిద్దరామయ్య చేసిన ఓ ప్రకటన కూడా తాజాగా సంచలనం సృష్టిస్తోంది. ముఖ్యమంత్రి చేసే ప్రకటనలకు, వెలుగులోకి వస్తున్న విషయాలకు మధ్యపొంతన కుదరడం లేదని కూడా భావిస్తున్నారు. తనకు

సిద్దరామయ్య

భూములు ఎక్కడ కావాలో పేర్కొంటూ భార్య సిద్దరామయ్యకు 2014 లోనే ఓ లేఖరాశారనీ, ఆ లేఖలో ఇంకా చాలా విషయాలు ఉన్నాయనీ అంటున్నారు. ఆ లేఖ ప్రకారమే అప్పట్లో ఎసింగా ఉన్న సిద్దరామయ్య భూములు కేటాయించారనీ, వాట విలువచాలా అధికంగా ఉన్నా,సిఎం నుంచి ఆదేశాలు రావడంతో అధికారులు ఆమెకు స్థలాలు కేటాయించారనీ తెలుస్తోంది. పార్వతికి స్థలాన్ని కేటాయించడానికి 3,500ప్రదేశాలు ఉన్నప్పటికి,ఖరీదైన విజయనగర్‌లోనే ముడా కేటాయించిందనే విషయం ఆర్‌టిఐ ద్వారా వెలుగులోకి వచ్చింది. అంతేగాక, సిద్దరామయ్య కుమారుడు యతీంద్ర ఎమ్మెల్యే హోదాలో ముడా సమావేశంలో పాల్గొన్న విషయం కూడావెలుగులోకి వచ్చింది. దానితో విచారణ జరపవలసిందిగా గవర్నర్ గెహ్లోట్ ఆదేశించడం, దానిపై ముఖ్యమంత్రి హైకోర్టుకు వెళ్లడం, తర్వాత కోర్టు కూడా గవర్నర్ ఆదేశాలను బలపరుస్తూ తీర్పునివ్వడంజరిగాయి. గత మంగళవారం (24, సెప్టెంబరు) హైకోర్టు గవర్నర్ ఉత్తర్వులు చట్టబద్ధమే అనిస్పష్టం చేయడంతో సిద్దరామయ్య పరిస్థితి ముందు నుయ్యి, వెనుక గొయ్యిలా మారింది. నెల రోజుల క్రితం ఆగస్టు16న గవర్నర్ ఉత్తర్వులు వెలువడినప్పటి నుంచి కర్ణాటక రాజకీయం వేడెక్కినా, తాజాగా హైకోర్టు ఆదేశాలతో మరింత వేడెక్కింది. విచారణకు తాను వెనుకాడడం లేదనీ, అయితే రాజీనామా చేసే ప్రసక్తికూడా లేదనీ, ఆయన అంటుండడంతో వ్యవహారం మరింత ఆసక్తికరంగా మారింది. పార్టీ పరువును దృష్టిలో ఉంచుకొని ఆయన రాజీనామా చేయాలని కాంగ్రెస్ పార్టీ నేతలనుంచి కూడా డిమాండ్ రావడంతో ప్రత్యర్థి బిజెపికి మరింత బలం చేకూరినట్లయింది. మైసూరు జిల్లా కెసెరెగ్రామంలో సిఎం భార్యపార్వతికి ఉన్న మూడుఎకరాల 16 గుంటల భూమిని దేవనార్ లేఔట్‌కోసం ముడా సేకరించింది. పరిహారంగా 50:50 పథకం కింద 2021లో మైసూరులోని ఖరీదైన విజయనగర ప్రాంతంలో ఏకంగా 14ఖాళీ ప్లాట్లను కేటాయించింది.పార్వతి నుంచి తీసుకున్న భూమి కంటె వీటివిలువ రూ. 45 కోట్లు ఎక్కువ. ఆమె సోదరుడు మల్లికార్జున స్వామి ఆ భూమిని ఆమెకు బహుమతిగా ఇచ్చారని సిద్దరామయ్య చెప్పగా, ఇతరుల భూమిని అక్రమంగా లాక్కున్నట్లు విపక్షాలు ఆరోపిస్తున్నాయి. ముఖ్యమంత్రి హోదాలో సిద్దరామయ్య స్వయంగా అన్నిప్లాట్లు ఆమెకు కేటాయించేట్లు చేశారనీ, అందుకు అనేక లిఖిత సాక్ష్యాలున్నాయనీ విపక్షాలుంటున్నాయి. ఈ వివాదం తేలాలంటే విచారణ ఒక్కటేమార్గం. హైకోర్టు నుంచిఆదేశాలు రాగానే ప్రజాప్రతినిధుల ప్రత్యేకకోర్టు న్యాయాధికారి సంతోష్ భట్ ఉత్తర్వులిస్తూ లోకాయుక్త పోలీసులు ఆరోపణలపై విచారణ జరపాలనీ, దర్యాప్తు నివేదికను డిసెంబరు24లోగా సమర్పించాలనీ పేర్కొన్నారు.లోకాయుక్త పోలీసులు అవసరమైతే ఆయన్ని అదుపులోకి తీసుకుని కూడా విచారణ జరపవచ్చు. ఇటువంటి సంక్లిష్ట స్థితితో ఆయన అధికారానికి దూరంగా ఉంటేనే విచారణ సజావుగా సాగడానికి అవకాశం ఉంటుంది. కోర్టు ఆదేశించే వరకు ఆగకుండా నైతిక విలువలను దృష్టిలో ఉంచుకొని విచారణ కాలంలో ఆయన అధికారం చెలాయించకపోవడమే ఉత్తమం. విచారణలో నిర్దోషిగా రుజువైతే ఆయన అభిమానులకు అంతకంటె కావలసింది ఏముంటుంది. ●

నిత్య అసమ్మతినేతకు పట్టం!

జపాన్

గన్ని మోహన్

అంతర్జాతీయంగా ఆసియా దేశాల్లో జపాన్‌కు ఉన్న ప్రాధాన్యం ప్రత్యేకించి చెప్పనవసరం లేదు. ఆర్థికంగా కానీ, సాంకేతికపరంగా కానీ, పారిశ్రామిక రంగంలోను భారీస్థాయిలో పెట్టుబడులతో ప్రపంచ దేశాల్లో సైతం తన ఉనికిని చాటుకున్న దేశం. అభివృద్ధి చెందిన దేశాల్లో అగ్రగామిగా వెలుగొందుతున్న ఈ దేశంలో రాజకీయ అనిశ్చితి ఒక ప్రధాన మంత్రిని సాక్షాత్తూ బహిరంగ సభలోనే కాల్చివేసిన సంఘటనలతో అట్టుడికిన తరుణంలో ప్రస్తుత ప్రధాని ఫుమియో కిషిడా రాజకీయ వారసుడి ఎంపిక అనివార్యం అయింది. ఈ నేపథ్యంలో జరిగిన ప్రధాని ఎంపిక ఇప్పుడు ప్రపంచ దేశాలను ఆకర్షించింది. జపాన్‌లోని అధికారంలో ఉన్న లిబరల్ డెమొక్రటిక్ పార్టీ ఎల్డీపీ నిర్వహించిన ఓటింగ్‌లో ఒకప్పుడు రక్షణ మంత్రిగా పనిచేసిన 67ఏళ్ల షిగేరు ఇషిబా ఎంపికయ్యారు. ప్రస్తుత ప్రధానమంత్రి ఫుమియో కిషిడా పదవీకాలం సెప్టెంబరు నెలాఖరుతో పూర్తవుతుంది. అవినీతి ఆరోపణలు ఆయన్ను వెంటా డటంతో ఎన్నికల్లో పోటీకి ఆయన ఆసక్తి చూపించలేదు. దీనితో ఎల్డీపికి అనివార్యంగా కొత్త అభ్యర్థి ఎంపిక చేపట్టాల్సి వచ్చింది. పార్లమెంటులో మెజార్టీ ఉన్న పార్టీ నాయకుడే ప్రధానిగా ఎన్నికవుతూ వస్తుండటం జపాన్‌లోని రాజకీయ సాంప్రదాయంగా వస్తుంది. అందుకు అనుగుణంగానే ఎల్డీపీ పార్లమెంటు సభ్యులతో పాటు పది లక్షలమంది పార్టీ ప్రతినిధులు ఓటింగ్‌లో పాల్గొన్నారు. ప్రధానమంత్రి పదవి కోసం ఇద్దరు మహిళలు సహా మొత్తం తొమ్మిది మంది ఎంపిలు పోటీ పడ్డారు. ఇషిబాతోపాటు ఆర్థిక భద్రత మంత్రి సనాయైతకైచి చివరివరకూ పోటీలో నిలిచినా ఇషిబాకే పార్టీ కేడర్, ఎంపిలు పట్టం కట్టారు. ప్రధాన ప్రత్యర్థిగా నిలిచిన తకైచి గెలిస్తే జపాన్ మొట్టమొదటి మహిళా ప్రధానిగా రికార్డుసాధించి ఉండేవారు. ఎంపిల ఓట్లు 368, స్థానిక ప్రభుత్వాల్లోని ఓట్లు 47వరకూ ఉన్నాయి. ఇషిబాకు అనుకూలంగా 215 ఓట్లు, తకైచికి అనుకూలంగా 194ఓట్లు వచ్చాయి. కొందరు ఎంపిలు ఓటింగ్‌కు గైర్హాజరయ్యారు. ప్రస్తుత జపాన్ ప్రధాని కిషిడా, ఆయన కేబినెట్ మంత్రులు ఇక ప్రభుత్వం నుంచి తప్పుకోవా ల్సిందే. అక్టోబరు ఒకటవ తేదీ వారు రాజీనామా చేసిన తర్వాత అదేరోజు పార్లమెంటరీ ఓటింగ్‌లో ఇషిబాను ప్రధానిగా ఎన్నుకోవడం ఇక లాంఛనప్రాయమేనని చెప్పాలి. 1957 ఫిబ్రవరి నాలుగో తేదీ జన్మించిన ఇషిబా టోక్యోలోని చియోడావార్డులో జన్మించారు. తండ్రి జిరో ఇషిబబా కూడా ప్రభుత్వంలో నిర్మాణరంగ వైస్‌మినిస్టర్‌గా పని చేసారు. ఆ తర్వాత తండ్రి జిరో తట్టోరి

షిగేరు ఇషిబా

ప్రిఫెక్చర్‌కు గవర్నర్‌గా కూడా పని చేసారు. దీనితో కుటుంబం తట్టోరికే తరలి వెళ్లింది. 67ఏళ్ల షిగేరు ఇషిబా న్యాయ విద్యను అభ్యసించిన తర్వాత పిన్న వయసులోనే రాజకీయ అరంగేట్రంచేసారు. 29 ఏళ్ల వయసులో 1986 లో ఎల్డీపి టికెట్‌పై తొలిసారిగా పార్లమెంటుకు ఎన్నికయ్యారు. 38 ఏళ్ల రాజకీయ జీవితంలో ఎన్నో కీలక పదవులు చేపట్టారు. ఎల్డీపీ సెక్రటరీ జనరల్‌గా కూడా వ్యవహరించారు. వ్యవసాయం రక్షణశాఖల మంత్రిగా పనిచేసారు. ప్రధానికావాలని ఎప్పటి నుంచో తన ఫోకస్‌ను పెంచుకుంటూ వచ్చారు. గతంలో కూడా నాలుగు పర్యాయాలు శక్తి వంచన లేకుండా ప్రయత్నించి విఫలమయ్యారు. ఐదోసారి ప్రయత్నించి విజయం సాధించారు. షింజో అబేతో కూడా ఆయన పార్టీ అధ్యక్ష పదవికి పోటీపడ్డారు. అయితే స్వల్ప మెజార్టీతో అబే చేతిలోఓటమి చవిచూసారు. ఇషిబా తండ్రి కూడా రాజకీయ నాయకుడే. ఆయన కేబినెట్ మంత్రిగా కూడా పనిచేసారు. కిషిదాకు, ఇషిబాకు ఉన్న భేదాభిప్రాయాల వల్లనే ఎల్డీపీలో ఇషిబాకు ప్రాధాన్యం తగ్గింది. అందువల్లనే ఇషిబాకు అధికార పార్టీలో ఉంటూనే అంతర్గత నిరంతర అసమ్మతి నేతగా ముద్రపడింది. అందువల్లనే ఇషిబాకు గత ప్రభుత్వంలో మంత్రి పదవి లభించలేదు. తరచూ తన విమర్శలతో ప్రభుత్వాన్ని ఇరుకున పెడుతున్న ఇషిబాను కిషిదా ప్రభుత్వం పక్కన పెట్టింది. అయినా కూడా తన నిరసన గళాన్ని వినిపిస్తూనే వచ్చారు. ప్రజలపట్ల తనకు ఎంతో నమ్మకం ఉందని ధైర్యం, నిజాయితీతో ఎల్లప్పుడూ నిజాలే మాట్లాడతానని అందుకే తాను అధికార పార్టీపెద్దలకు మింగుడుపడనని చెపుతుంటారు. ఎల్టీపీ అధ్యక్షుడుగా ఎన్నికైన తర్వాత ఇషిబా మాట్లాడుతూ జపాన్‌ను సురక్షితమైన, సౌభాగ్యవంతమైన దేశంగా మార్చివేస్తానని చెప్పుకొచ్చారు. ద్రవ్యోల్బణం, అధిక ధరల నుంచి ప్రజలకు విముక్తి కల్పించడమే తన లక్ష్యంగా వెల్లడించారు. ప్రజల జీవనప్రమాణాలు పెరిగితే దేశం ఆర్థికంగా మరింత అభివృద్ధిలోకి వస్తుందని, పునరుత్పాదక ఇంధన వనరులకు ప్రాధాన్యం ఇస్తామంటూ చెప్పారు. కొత్తప్రధాని వ్యాఖ్యలను బట్టి చూస్తుంటే అణుఇంధన వినియోగం తగ్గించే యోచనలో ఉన్నట్లు తెలుస్తోంది. ఈ ఇంధనంపై ఆధారపడే తత్వం తగ్గాలని చెపుతున్నారు. అలాగే నాటో తరహా కూటమి ఆసియా ఖండంలో కూడా ఏర్పాటు కావాలన్నదే తన ఆకాంక్ష అని చెపుతున్న ఇషిబా ధోరణి అమెరికా ఇతర అగ్రరాజ్యాలకు వ్యతిరేక దిశగా వెళుతున్నారా అన్న అనుమానాలు కలుగుతున్నాయి. అంతేకాకుండా సహజంగా పెళ్లయిన మహిళలకు అటు అత్తింటి ఇంటిపేరు లేదా పుట్టింటి వారి ఇంటి పేరు ఉంటుంది. కానీ ఇషిబా రెండు ఇంటిపేర్లతో కొనసాగేలా చట్టం తీసుకురావాలని భావించారు. ఇలాంటి చట్టం అవసరమని ఆయన ఎప్పటినుంచో డిమాండ్ చేయడమే కాదు ప్రభుత్వంపై ఒత్తిడి కూడా తెచ్చేవారు. అలాగే స్వలింగ వివాహాలపట్ల కూడా ఆయన సానుకూలంగా ఉన్నారు. ఈనేపథ్యంలో ఇషిబా అనుసరించే విదేశాంగ విధానం, దేశ ఆర్థికవృద్ధికి చేపట్టే ప్రణాళికలు ఇరుగుపొరుగు సంబంధాలపై షిగేరు అనుసరించే విధివిధానాలు ఇప్పుడు జపాన్ ఆర్థిక వృద్ధికి దిక్సూచిగా మారతాయని చెప్పాలి. ●

ప్రజాభిప్రాయాన్ని మారుస్తున్న సోషల్ మీడియా!

శ్రీనివాస్ గుండోజు

సోషల్ మీడియా.. ఇప్పుడు దీని ప్రభావం సమాజంపై తీవ్రంగాఉందని చెప్పడంలో అతిశయోక్తి లేదు. ఒవైపు రీల్స్ పిచ్చితో యువత, మహిళలు వెర్రెక్కిపోతున్నారు. మరోవైపు ఫేక్ న్యూస్‌తో ప్రజలు కన్ఫ్యూజన్‌కు గురవుతున్నారు. ప్రపంచాన్ని అరచేతిలో ఉంచుతూ ఎన్నో ఉపయోగాలను సామాన్యునికి చేరువ చేసింది సోషల్ మీడియా. సాంఘిక, అసాంఘిక కార్యకలాపాలకు సోషల్ మీడియా వినియోగం గణనీయంగా పెరిగిపోయింది. ఐఫోన్ నుంచి సామాన్య నిరక్షరాస్యుని వరకు సోషల్ మీడియా టూల్స్ వాడుతుండటంతో సమాజంలో, రాజకీయాల్లో మార్పులు తీసుకురాగలిగే శక్తిగా సోషల్ మీడియా అవతరించింది. ముఖ్యంగా ఫేస్‌బుక్, యూట్యూబ్, వాట్సాప్‌లు మేధావుల నుంచి నిరక్షరాస్యుల వరకు ప్రభావితం చేస్తున్నాయి. సమాజంలో మార్పులకు సోషల్ మీడియా యాప్స్‌లో కంటెంట్ విస్తృతంగా వ్యాప్తి చెందిందనే చెప్పవచ్చు. దీనితో సోషల్ మీడియాలో వ్యాప్తి చెందే కంటెంట్ ఆధారంగా పౌరులు ఆయా ప్రభుత్వాల పనితీరునుఅంచనా వేసే పరిస్థితులు ప్రస్తుతం నెలకొన్నాయి. ముఖ్యంగా రాజకీయ పార్టీల భవితవ్యాన్ని ప్రస్తుతం సోషల్ మీడియా వేదికలు నిర్ణయిస్తున్నాయని భావించవచ్చు. రెండు తెలుగు రాష్ట్రాల్లో తాజాగా జరిగిన అసెంబ్లీ ఎన్నికల ఫలితాలను పరిశీలిస్తే ఈ విషయం బోధపడుతుంది. తెలంగాణలో రాజకీయ పరిస్థితిని పరిశీలిస్తే 2018 అసెంబ్లీ ఎన్నికల్లో బిఆర్ఎస్ ఘన విజయం సాధించి రెండోసారి ప్రభుత్వాన్ని ఏర్పాటు చేసింది. అయితే, అప్పటికే బిఆర్ఎస్‌పై సోషల్ మీడియా వేదికల్లో తీవ్రమైన వ్యతిరేక భావజాలం విస్తరించినప్పటికీ అప్పటికి తెలంగాణలో ప్రధాన ప్రత్యామ్నాయ పార్టీ ఏదీ స్ట్రాంగ్‌గా లేకపోవడంతో బిఆర్ఎస్‌కు అడ్డు లేకుండా పోయింది. పైపెచ్చు ప్రత్యర్థి పార్టీలు ఎన్నికలకు సిద్ధం కాకముందే ముందస్తుకు బిఆర్ఎస్ వెళ్లి ముందస్తుగా ఎమ్మెల్యే అభ్యర్థులను ప్రకటించి వ్యతిరేకతను క్షేత్ర స్థాయిలో చక్కదిద్దుకొని ఎన్నికల్లో విజయం సాధించింది. అయితే, ఆ తరువాత పరిస్థితులు బిఆర్ఎస్ ప్రభుత్వం పట్ల తీవ్రంగా మారాయి. అయినప్పటికీ కేసిఆర్ అందించిన ఉచిత సంక్షేమ పథకాలు, జిల్లా స్థాయి నుంచి తండా స్థాయి వరకు చేసిన అభివృద్ధికి ప్రజలు అనుకూలంగానే ఉన్నప్పటికీ యూట్యూబ్, ఫేస్‌బుక్, వాట్సాప్ లాంటి సోషల్ మీడియా మాధ్యమాల్లో బిఆ

ఇజ్రాయెల్ దాడుల్లో హెజ్బుల్లా చీఫ్ హసన్ నస్రల్లా హతం

డిఫెన్స్ ఫోర్స్ ధ్రువీకరణ

బీరుట్, సెప్టెంబరు 28: హెజ్బుల్లా లక్ష్యంగా దాడులు కొనసాగిస్తున్న ఇజ్రాయెల్ శుక్రవారం భీకరంగా విరుచుకుపడింది. ఈ క్రమంలోఏ బీరుట్‌లోని హెజ్‌బొల్లా ప్రధాన కార్యాలయంపై విధ్వంసకర బాంబులను ప్రయోగించింది. ఈ దాడుల్లో హెజ్బుల్లా చీఫ్ హసన్ నస్రల్లా మరణించినట్లు తాజాగా ఇజ్రాయెల్ డిఫెన్స్ ధ్రువీకరించింది. ఈ మేరకు తమ 'ఎక్స్' ఖాతాలో పోస్టు చేసింది. 'నస్రల్లా ఇక ఈ ప్రపంచాన్ని ఉగ్రవాదంతో భయభ్రాంతులకు గురిచేయలేడు' అని రాసుకొచ్చింది. అటు ఇజ్రాయెల్ వార్ రూమ్ దీనిపై స్పందించింది. 'ఆపరేషన్ న్యూ ఆర్డర్' మిషన్ విజయవంతమైనట్లు వెల్లడించింది. శుక్రవారం రాత్రి దక్షిణ లెబనాన్‌లోని దాహియాలోని ఇళ్ల కింద నేలమాళిగలో ఉన్న హెజ్‌బొల్లా ప్రధాన కార్యాలయంపై ఐడిఎఫ్ వైమానిక దాడులు చేసిన సంగతి తెలిసిందే. ఆ సమయంలో నస్రల్లా ఇదే కార్యాలయంలో సమావేశం నిర్వహిస్తున్నట్లు తమకు పక్కా సమాచారం వచ్చిందని ఇజ్రాయెల్ మిలిటరీ వెల్లడించింది. ఈ దాడుల్లో భవనం పూర్తిగా ధ్వంసమైందని, ఇందులో నస్రల్లా సహా ఎవరూ బతికే అవకాశాలు లేవని ఆ తర్వాత ఐడిఎఫ్ అభిప్రాయం వ్యక్తం చేసింది. తాజాగా అతడు మృతి చెందినట్లు ధ్రువీకరించింది. ఈ దాడుల్లో ఆరుగురు మృతి చెందినట్లు లెబనాన్ ఆరోగ్య శాఖ ప్రకటించింది. హసన్ నస్రల్లా మరణ వార్తలపై హెజ్బుల్లా ఇంకా స్పందించలేదు. అయితే, శుక్రవారం రాత్రి అతడు కాంటాక్ట్‌లో లేదని హెజ్‌బొల్లా వర్గాలు వెల్లడించాయి. అలు నస్రల్లా కుమార్తె కూడా ఈ దాడుల్లో చనిపోయినట్లు ఇజ్రాయెల్ మీడియా కథనాలు వెల్లడించిన సంగతి తెలిసిందే. దక్షిణ బీరుట్‌లోని హెజ్బుల్లా స్థావరాలపై జరిపిన వైమానిక దాడుల్లో జైనబ్ నస్రల్లా మరణించినట్లు ఆ కథనాలు పేర్కొన్నాయి. ఆమె మృతిని కూడా హెజ్‌బొల్లా గానీ, లెబనాన్ అధికారులు గానీ ధ్రువీకరించలేదు. శనివారం ఉదయం కూడా లెబనాన్‌లోని బెకా వ్యాలీలో ఐడిఎఫ్ వైమానిక దాడులతో విరుచుకుపడింది. ఇందులో హెజ్బుల్లా క్షిపణి యూనిట్ కమాండర్ మహమ్మద్ అలీ ఇస్మాయిల్‌ను తుదముట్టించినట్లు ఇజ్రాయెలన సైన్యం తెలిపింది. మరోవైపు, బీరుట్‌లో దాడుల నేపథ్యంలో హెజ్బుల్లా ప్రతీకార చర్యలకు దిగింది. ఇజ్రాయెల్ భూభాగాలను లక్ష్యంగా చేసుకొని రాకెట్లతో విరుచుకుపడింది.

ఆ మూడు కుటుంబాలే నాశనం చేశాయ్..

జమ్ముకాశ్మీర్ ప్రచారంలో ప్రధాని మోడీ

శ్రీనగర్, సెప్టెంబరు 28: కాంగ్రెస్, ఎ న్సీ, పిడిపి ఈమూడు కుటుంబ పార్టీలతో జమ్ము కాశ్మీర్‌ప్రజలు విసిగిపోయారని ప్రధాని నరేంద్ర మోడీ అన్నారు. మూడో విడత జరిగే ఎన్నికల కోసం నిర్వహించిన ఎన్నికల ప్రచారంలో పాల్గొన్న ప్రధానిమోడీ అవినీతి, ఉద్యోగాల్లో వివక్షను ఈప్రాంత ప్రజలు కోరుకోవడం లేదన్నారు. ఉగ్రవాదం, వేర్పాటువాదం, రక్తపాతానికి దూరంగా ఉండాలనే జమ్ము కాశ్మీర్‌ప్రజలు కోరుకుంటున్నారని ప్రధాని అన్నారు. దేశం కోసం ప్రాణాలు త్యాగంచేసిన జవాన్ల విలువ కాంగ్రెస్‌కు తెలియదంటూ ఆ పార్టీపై తీవ్ర ఆరోపణలు చేసారు. కాంగ్రెస్ హయాంలో సరిహద్దుల్లో కాల్పులు జరిగినప్పుడల్లా ఆ పార్టీ తెల్ల జెండాలను ఎగురవేసింది. కానీ బిజెపి ప్రభుత్వం అధికారంలోకి వచ్చిన తర్వాత భారత్ ఉగ్రవాదులపై ఎదురుకాల్పులకు దిగింది. 2016 సెప్టెంబరు 28 రాత్రి మెరుపుదాడులు జరిగాయి. శత్రువుల భూభాగంలోకి వెళ్లి దాడిచేసి నవభారత్‌ను నేడు ప్రపంచం అంతాచూసిందని మోడీ అన్నారు. దేశ రక్షణకోసం జవాన్లుచేసిన త్యాగం విలువ ఆ పార్టీకి తెలియదని వారిని ఎన్నటికీ దేశం గౌరవించదని నాలుగుద శాబ్దాలుగా కాంగ్రెస్ పార్టీ సైనికులకు మాయమాటలు చెప్పిందని వన్ ర్యాంక్ వన్ పెన్షన్ ఇస్తామంటూ వారికి ఆశలు కల్పించి ఇవ్వలేదని తీవ్ర ఆరోపణలు చేసారు. జమ్ముకాశ్మీర్‌లోని ఏడు జిల్లాల పరిధిలో తొలిదశకింద 24 శాసనసభ నియోజకవర్గాలకు ఎన్నికలు జరిగాయి. ఎన్నికల్లో బిజెపి విజయం సాధిస్తుందని ప్రధాని ధీమా వ్యక్తం చేసారు. ఈ విజయదశమి మనందరికీ ఎంతో ప్రత్యేకమని జమ్ముకాశ్మీర్‌లో తొలిసారిగా బిజెపి ప్రభుత్వం పూర్తి మెజార్టీతో అధికారంలోకి వస్తుందని మోడీ విశ్వాసం ప్రకటించారు.

300 యూనిట్ల విద్యుత్ ఉచితం

రూ.25 లక్షల వరకూ ఉచిత వైద్యం

200 గజాల ఇళ్లస్థలం లేదా పక్కా ఇల్లు

హర్యానాలో కాంగ్రెస్ ఎన్నికల మేనిఫెస్టో

చండీఘర్, సెప్టెంబరు 28: హర్యానా అసెంబ్లీ ఎన్నికలకోసం కాంగ్రెస్ పార్టీ తన మేనిఫెస్టోను విడుదలచేసింది. ఉచిత విద్యుత్, ఉచిత వైద్యం, మహిళలకు ఆర్థికసాయం, పంటలకు గిట్టుబాటు ధరలు, ఎంఎస్‌పి, కులగణన నిర్వహణ వంటి అంశాలు మేనిఫెస్టోలో ఉన్నాయి. కాంగ్రెస్ నేత భూపీందర్‌సింగ్ హూడా, రాజస్థాన్ మాజీ సీఎం అశోక్ గెహ్లోత్, హర్యానా పిసిసి అధ్యక్షుడు ఉదయ్‌భాన్‌లు ఈకార్యక్రమంలో పాల్గొన్నారు. తమ పార్టీ ప్రభుత్వం అధికారంలోకి రాగానే ప్రతి కుటుంబానికి 300 యూనిట్ల విద్యుత్ ఉచితంగా అందచేస్తామని, 25 లక్షలరూపాయల వరకూ ఉచిత వైద్య సౌకర్యం కల్పిస్తామని వెల్లడించింది. మధ్యప్రదేశ్‌లో ప్రకటించిన లాడ్లీ బెహెన్ యోజన, మహారాష్ట్రలో నలడ్కీబెహెన్ యోజనా పథకాల తరహాలోనే హర్యానాలో కూడా మహిళలకు పథకం ప్రకటించారు. ప్రతి నెలా 18 నుంచి 60 ఏళ్ల మహిళలకు నెలసరి 2000 రూపాయలు అందచేస్తామని చెప్పారు. మేనిఫెస్టోలో గ్యాస్ సిలిండర్లను మహిళలకు 500 కే అందిస్తామనికూడా హామీ ఇచ్చింది. లోక్‌సభ ఎన్నికల తరహాలోనే కాంగ్రెస్ ఎంఎస్‌పికి చట్టబద్ధత కల్పిస్తామని, పంటలకు నష్టపరిహారం వెంటనే అందచేస్తామని వెల్లడించింది. అలాగే రైతు కమిషన్‌ను ఏర్పాటుచేస్తామని, రైతులకు డీజిల్‌పై సబ్సిడీ కూడా ఇస్తామని వివరించింది. అలాగే హర్యానాలోని నిరుపేదలకు 200గజాలస్థలం, ఇల్లు కట్టుకోలేనివారైతే వారికి రెండుగదుల పక్కా ఇల్లు అందిస్తామని వివరించింది. అలాగే ప్రభుత్వం పాలన చేపట్టిన వెంటనే రాష్ట్రంలో కులగణన చేపడతామని ప్రకటించింది. అలాగే క్రీమీలేయర్‌ను పదిలక్షలకు పెంచుతామని వెల్లడించింది. కాంగ్రెస్ ప్రభుత్వంలో నిరుద్యోగ యువతకు రెండులక్షలు ఉద్యోగాలు కల్పిస్తామని, రాష్ట్రాన్ని డ్రగ్‌రహితంగా మారుస్తామని ప్రకటించింది. అలాగే పింఛన్‌దార్లకోసం పాత పింఛన్ వ్యవస్థనే అమలు చేస్తామని, సామాజిక న్యాయం అందిస్తామని చెపుతూ పార్టీ సీనియర్ సిటిజన్లకు ఆరువేల రూపాయలు, వితంతువులు, వికలాంగులకు బుధపా పింఛన్ అందిస్తామని, దివ్యాంగ్ పెన్షన్, విధవా పెన్షన్లను కూడా అందచేస్తామని ప్రకటించింది. కురుక్షేత్రలో యూనివర్సిటీని ఏర్పాటుచేస్తామని, గురుగోవింద్‌సింగ్‌జీ పేరిట వర్సిటీ ఏర్పాటవుతుందని హామీ ఇచ్చింది. అలాగే పంజాబి భాషను గౌరవిస్తామని, మేవత్‌లో ఇందుకోసం ప్రత్యేక వర్సిటీని ఏర్పాటుచేస్తామన్నారు. కాంగ్రెస్ నాయకుడు భూపేందర్‌సింగ్ హూడా మాట్లాడుతూ కఠోరశ్రమతో మేనిఫెస్టోను రూపొందించామని రాజస్థాన్‌తోపాటు అనేక ఇతరరాష్ట్రాల్లో అమలవుతున్న పథకాలను పరిశీలనచేసి కొత్తగా రూపొందించామన్నారు. మేనిఫెస్టో ఛైర్మన్ గీతా, రాజస్థాన్ మాజీ సీఎం అశోక్ గెహ్లోత్‌లకు ఆయన కృతజ్ఞతలు తెలిపారు. 90 స్థానాలున్న హర్యానా అసెంబ్లీకి వచ్చేనెల ఐదున ఎన్నికలు జరుగుతాయి. ఓట్ల లెక్కింపు అదేనెల 8వ తేదీ జరుగుతుంది. 2019లో బిజెపి ఏకైక అతిపెద్దపార్టీగా వచ్చింది. 40 స్థానాలు గెలుచుకుంది. కాంగ్రెస్ 30 స్థానాలతో రెండో అతిపెద్దపార్టీగా నిలిచింది. మరో ప్రాంతీయ పార్టీ జన్‌నాయక్ జనతాపార్టీ పది మందితో మూడోస్థానంలో నిలిచింది. అందువల్లనే మనోహర్‌లాల్ ఖట్టర్ ప్రభుత్వం జెజెపి మద్దతుతో ప్రభుత్వం ఏర్పాటు చేసింది.

మహారాష్ట్ర అసెంబ్లీ ఎన్నికలపై సిఇసి ప్రత్యేక సమీక్ష

ముంబయి,సెప్టెంబరు 28: మహారాష్ట్ర అసెంబ్లీ ఎన్నికల సన్నాహకాలను ప్రధాన ఎన్నికల కమిషనర్ రాజీవ్‌కుమార్ శనివారం సమీక్షించారు. ముంబయికి వచ్చిన ఆయన అన్ని విభాగాల అదికారులతో సమావేశం అయ్యారు. ఎన్నికల కమిషనర్లు జ్ఞానేష్‌కుమార్, ఎస్ఎస్ సంధు, జిల్లా ఎలక్టోరల్ అధికారులు ఎస్పీలు, మున్సిపల్‌కమిషనర్లు, డివిజనల్ కమిషనర్లు పలువురు ప్రభుత్వ సీనియర్ అధికారులు ఈ సమావేశానికి హాజరయ్యారు. ఈ ఏడాది ప్రారంభంలో లోక్‌సభ ఎన్నికల సమయంలో జరిగిన ఎన్నికల నేరాలపై విచారణ వేగవంతంచేయాలని రాష్ట్రపోలీస్‌లకు రాజీవ్‌కుమార్ ఆదేశాలు జారీ చేసారు. తర్వాత జరిగిన మీడియా సమావేశంలో ఎన్నికల తేదీలపై రాజీవ్‌కుమార్ స్పందించారు. మహారాష్ట్రలోని 288 నియోజకవర్గాల్లో 25ఎస్సీ, 29 ఎస్టీ నియోజకవర్గాలు ఉన్నట్లు చెప్పారు. ప్రస్తుత మహారాష్ట్ర అసెంబ్లీ గడువు నవంబరు 26వ తేదీతోముగుస్తున్నదని అందువల్ల ఆ తేదీకి ముందే ఎన్నికలు పూర్తికావాల్సి ఉంటుందని వివరించారు. రాష్ట్రంలో మొత్తం 9.59 కోట్లమంది ఓటర్లు ఉన్నారని, వారిలో 4.59 కోట్లమంది పురుషులు, 4.64 కోట్లమంది స్త్రీలు ఉన్నట్లు తెలిపారు. 18-19 ఏళ్లకలిగి తొలిసారి ఓటింగ్ హక్కు పొందినవారి సంఖ్య ప్రోత్సాహకరంగా ఉందని సుమారు 19.48 లక్షలమందివరకూ ఉంటారని చెప్పారు. నవంబరు 26వ తేదీతో అసెంబ్లీ గడువు ముగియనుందని ఈసీ వివరించిన నేపథ్యంలో అక్టోబరులో ఎన్నికలు ఉంటాయని రెండు విడతల్లో ఎన్నికలు జరిగే అవకాశం ఉందని మహారాష్ట్రలోని రాజకీయ పార్టీల నాయకులు చెపుతున్నారు.

ముంబయికి మరోసారి ఉగ్రముప్పు

నగర వ్యాప్తంగా ముందస్తు జాగ్రత్తలు

ముంబయి, సెప్టెంబరు 28: దేశ ఆర్థిక రాజధాని ముంబయిలో భయానక పరిస్థితులు నెలకొన్నాయి. ముంబయి మహానగరానికి మరోసారి ఉగ్రముప్పు పొంచి ఉందని కేంద్ర నిఘా వర్గాలు హెచ్చరించాయి. దీనితో అప్రమత్తమైన నగర పోలీసులు ముంబై వ్యాప్తంగాభద్రతను కట్టుదిట్టంచేసారు. ఎక్కడికక్కడ తనిఖీలుచేపట్టారు. రద్దీప్రాంతాలతోపాటు మతపరమైన ప్రాంతాల్లోసైతం పోలీసులు భారీగా మొహరించారు. ఆయా ప్రాంతాల్లో మాక్‌డ్రిల్స్‌కూడా నిర్వహించారు. నగరంలోని డిసిపిలు కూడా తమ తమ జోన్లలో భద్రతా ఏర్పాట్లపై అప్రమత్తంగా ఉండాలని కమిషనర్ ఆదేశాలు జారీ చేసారు. ఏవైనా అనుమానాస్పద కార్యకలాపాలు జరుగుతున్నట్లు గుర్తిస్తే ముందు జాగ్రత్త చర్యగా వెంటనే పోలీసులకు సమాచారం అందచేయాలని సూచించారు. అయితే పండుగల సీజన్ నేపథ్యంలో నగరంలో భద్రతను కట్టుదిట్టంచేసినట్లు అధికారులు తెలిపారు.

ఈ నెల 10 రోజుల పాటు గణేశ్ నవరాత్రి ఉత్సవాలు జరుపుకున్న ముంబయి వాసులు ఇపుడు దుర్గాపూజ, దసరా, దీపావళి పండుగలకు సిద్ధం అవుతున్నారు. నవంబరులో మహారాష్ట్ర అసెంబ్లీకి ఎన్నికలు జరిగే అవకాశం ఉండటంతో ఎలాంటి అవాంఛనీయ సంఘటనలు జరగకుండా ముందు జాగ్రత్తగా భద్రతను కట్టుదిట్టం చేసినట్లు పోలీసు ఉన్నతాధికారులు వివరించారు.

ఐఎన్ఎస్ అధ్యక్షుడుగా శ్రేయామ్స్ కుమార్

న్యూఢిల్లీ, సెప్టెంబరు 28: ది ఇండియన్ న్యూస్ పేపర్ సొసైటీ అధ్యక్షుడుగా ఎంవి శ్రేయామ్స్ కుమార్ ఎన్నికయ్యారు. ఆయన మాతృభూమి దినపత్రికకు ప్రాతినిధ్యం వహిస్తున్నారు. న్యూఢిల్లీలోని ఐఎన్ఎస్ భవనంలో 85వ వార్షిక సమావేశం విడియోకాన్ఫరెన్స్‌ద్వారా జరిగింది. ఈ సమావేశంలో 2024-25 సంవత్సరానికి అధ్యక్షుడుగా ఎంవి శ్రేయామ్స్ కుమార్‌ను ఎ న్నుకున్నారు. డిప్యూటీ అధ్యక్షుడుగా వివేక్ గుప్తా, ఉపాధనయక్షుడుగా లోక్‌మత్ ప్రతినిధి కరణ్ రాజేంద్ర దర్డా, అమర్ ఉజాలానుంచి తన్మయ్ మహేశ్వరి కోశాధికారిగాను, మేరీపాల్ ప్రధాన కార్యదర్శిగాను ఎన్నికైనట్లు ఇండియన్ న్యూస్ పేపర్ సొసైటీ తెలిపింది. ఇక తెలుగు పత్రికల పరంగా సాక్షి నుంచి కెఆర్‌పి రెడ్డి, ది ఇండియన్ ఎక్స్‌ప్రెస్ నుంచి వివేక్ గోయెంకా, టెలిగ్రాఫ్ నుంచి అతిదేవ్ సర్కార్, దైనిక్ జాగరణ్‌నుంచి మహేంద్రమోహన్‌గుప్తా, ఈనాడు నుంచి ఐ. వెంకట్, మళయాల మనోరమ నుంచి జయంత్ మెమెన్ మాథ్యూలు కార్యవర్గంలో సభ్యులుగా ఎంపికయ్యారు.

నేరం రుజువయితే మాజీ ప్రిన్సిపాల్‌కు ఉరిశిక్షే

బెయిల్ నిరాకరించిన సిబిఐ కోర్టు జడ్జి

కోల్‌కత్తా, సెప్టెంబరు 28: ఆర్జీకర్ మెడికల్ కళాశాలప్రిన్సిపల్‌పై సిబిఐ నమోదు చేసిన కేసులు విచారణ చేస్తున్న సిబిఐ ప్రత్యేక కోర్టు మాజీ ప్రిన్సిపాల్ సందీప్‌ఘోష్‌కు బెయిల్ నిరాకరించింది. ఆయనపై నమోదయిన అభియోగాలు తీవ్రస్థాయిలో ఉన్నాయని, నేరాలు రుజువయితే ఆయనకు మరణశిక్ష కూడా పడుతుందని న్యాయమూర్తి వ్యాఖ్యలుచేయడంతో ఈకేసు సంచలనంగా మారింది. సిబిఐ ఘోష్‌తోపాటు టాలా పోలీస్ స్టేషన్ ఎస్‌హెచ్‌ఒను కూడా అరెస్టుచేసింది. సాక్ష్యాలను తారుమారు చేయడం, ఎఫ్ఐఆర్‌నమోదుచేయడంలో జాప్యం వంటివి చోటుచేసుకున్నాయని, ట్రైనీడాక్టర్ సాక్షాత్తూ ఆసుపత్రిలోనే అత్యాచారానికి గురయి ఆ తర్వాత హత్యకు గురయినా కళాశాల యాజమాన్యం సవ్యరీతిలో కేసును చేపట్టలేదని సిబిఐ చేసిన ఆరోపణలతో కోర్టు ఏకీభవించింది. ఈనెల 25వ తేదీ జారీచేసిన ఈ ఉత్తర్వుల్లో కేసు డైయిరీని పరిశీలిస్తే కేంద్ర దర్యాప్తుసంస్థ చేపట్టిన విచారణ వేగవంతంగానే ఉన్నట్లు విశ్వసించింది. అదనపు చీఫ్ జ్యుడిషియల్ మేజిస్ట్రేట్ ఎస్ డే గోష్‌కు బెయిల్ నిరాకరించారు. ఈకేసు అత్యంత అరుదైన కేసు అని ఆరోపణలు రుజువయితే నిందితుడికి మరణశిక్ష ఒక్కటే పడుతుందని ఆయన అన్నారు. కోర్టు ఆయనకు బెయిల్‌మంజూరుచేస్తే న్యాయాన్ని పక్కన పెట్టినట్లే అవుతుందని వానయఖ్యానించారు. మరికొందరితోకలిసి నేరానికి పాల్పడితే ప్రధాన నిందితుడితోపాటు నేరం జరిగిన ప్రాంతంలో ఇతరులు కూడా ఉండాల్సిన అవసరం లేదని చెప్పారు. కోర్టు అభిజిత్ మోండల్‌కు కూడా బెయిల్ నిరాకరించింది. సిబిఐ అభ్యర్థనమేరకు మోండల్‌ను, ఘోష్‌ను ఈనెల 30వ తేదీవరకూ జ్యుడిషియల్ కస్టడీకి అనుమతించింది. ఘోష్‌ను తప్పుడు కేసుల్లో ఇరికించారని ఆయన తరపు న్యాయవాది వ్యాఖ్యలుచేసారు. ఈ నేరం చేసారనడానికి ఆయనపై ఎలాంటి ఆధారాలను సేకరించలేకపోయారని, సాక్ష్యాలు తారుమారు చేసేందుకు కుట్రలు చేసారని కల్లబొల్లి ఆరోపణలు సిబిఐ చేస్తోందని వాదించారు.

కేంద్ర ఆర్థికమంత్రిపై కేసు నమోదు చేయాలి: గజానన హెగ్డే

బెంగళూరు, సెప్టెంబర్ 28: కేంద్ర ఆర్థిక మంత్రి నిర్మలా సీతారామన్‌పై కేసు నమోదుకు చట్టసభ ప్రతినిధుల న్యాయస్థానం బెంగుళూరు తిలక్ నగర్ పోలీసులకు ఉత్తర్వులు జారీ చేసింది. బిజెపికి నిధులు వచ్చేందుకు ఎన్నికల బాండ్ల పేరుతో పలువురు పారిశ్రామికవేత్తలను నిర్మలా సీతారామన్ బెదిరించారని జనాధికార సంఘర్ష పరిషత్తుకు చెందిన ఆదర్శ్ అయ్యర్ పోలీస్‌స్టేషన్‌లో ఫిర్యాదు దాఖలు చేయటానికి వెళ్లగా, పోలీసులు ఫిర్యాదును తిరస్కరించటంతో ఆయన న్యాయస్థానానికి మొర పెట్టుకున్నారు. విచారణ తర్వాత న్యాయమూర్తి సంతోశ్ గజానన హెగ్డే ఈ కేసుపై ఎఫ్ఐఆర్ నమోదు చేయమని పోలీసులను ఆదేశించారు. అక్టోబర్ 10కి తదుపరి విచారణ వాయిదా వేసినట్లు తెలిపారు.

కుల్గాంలో ఎన్‌కౌంటర్ ,ఇద్దరు మిలిటెంట్లు హతం

నలుగురుసైనికులు, అదనపు ఎస్పీకి తీవ్రగాయాలు

శ్రీనగర్, సెప్టెంబరు 28: జమ్ముకాశ్మీర్‌లోని కుల్గాం జిల్లాలో భద్రతా దళాలకు మిలిటెంట్లకు మధ్య జరిగిన కాల్పుల్లో ఇద్దరు మిలిటెంట్లు హతమయ్యారు. తొలుత కాల్పులు ప్రారంభించిన వెంటనే నలుగురు సైనికులు, ఒక పోలీస్ అదికారికి తీవ్ర గాయాలయ్యాయని వారిని వెంటనే ఆసుపత్రికి తరలించినట్లు తెలిపారు. తెల్లవారుతుండగానే అడిగమ్ దేవ్‌సర్‌కుల్గామ్ ప్రాంతంలో కాల్పులు ప్రారంభించారు. భద్రతా దళాలు ఈప్రాంతంలో గాలింపు చర్యలు చేపట్టారు. ఉగ్రమూకల కదలికలను గుర్తించాయి. దీనితో వెంటనే కాలునపలుప్రారంభించారు. గాలింపు కాస్తా తర్వాత ఎదురుకాల్పులకు దారి తీసింది. సమీపంలో నక్కి ఉన్న ఉగ్రవాదులు వెంటనే కాల్పులుజరిపారు. విచక్షణారహితంగా కాల్పులు జరపడంతో నలుగురు ఆర్మీ సిబ్బంది, పోలీస్ అదనపు ఎస్పీలు గాయపడ్డారు. ఈ కాల్పుల్లో ఇద్దరు మిలిటెంట్లు హతమయ్యారు. ఇద్దరూ కూడా స్థానికులేనని పోలీసులు గుర్తించారు. అవంతిపోరా ప్రాంతంలో పోలీసులు ఆరుగురు అనుమానిత మిలిటెంట్లను అరెస్టుచేయడంతో ఉగ్రవాదులు నక్కి ఉన్నట్లు గుర్తించారు. వారినుంచి అదునాతన పేలుడు సామగ్రి, ఆయుధాలు, ఆయుధ సామగ్రిని స్వాధీనంచేసుకున్నారు. అలాగే మిలిటెంట్ సాహిత్యం కూడా వారినుంచి రాబట్టారు. పాకిస్తాన్‌లోని జైషే ముహ్మద్ సంస్థనుంచి వారికి స్పష్టమైన ఆదేశాలు అందినట్లు మిలిటెంట్లు వెల్లడించారు. స్థానిక యువతకు శిక్షణ ఇచ్చి మనదేశంపైనే దాడులకు పురిగొలుపుతున్నట్లు గుర్తించారు. త్రాల్‌లోని పోలీస్ స్టేషన్‌లో ఈ ఏడుగురిపైనా కేసునమోదు చేసారు. అలాగే ఉగ్రవాదులకు కొంత నగదును కూడా పంపిణీచేసినట్లు తేలింది. ఇప్పటివరకూ ఆరుగురిని అరెస్టుచేసారు. భారీ ఎత్తున ఆయుధాలు ఆయుధ సామగ్రితోపాటు అధునాతన ఐఇడిలు, రిమోట్లు, 30 డిటోనేటర్లు, 17 బ్యాటరీలు 20వేల నగదును కూడా రికవరీ చేసారు.

భద్రతామండలిలో భారత్ సభ్యత్వ డిమాండ్‌కు పెరుగుతున్న మద్దతు

తాజాగా భూటాన్, పోర్చుగీస్ ప్రధానుల మద్దతు

న్యూయార్క్, సెప్టెంబరు 28: ఐక్యరాజ్యసమితి భద్రతా మండలిలో భారత్‌కు శాశ్వతసభ్యత్వం కల్పించాలన్న డిమాండ్‌కు ప్రపంచ దేశాలనుంచి మద్దతు పెరుగుతోంది. సంస్కరణలు రావాలని ప్రవేశపెట్టిన ప్రతిపాదనకు కూడా ప్రపంచదేశాలు మద్దతిచ్చాయి. ఇప్పటికే అమెరికా, బ్రిటన్, ఫ్రాన్స్ దేశాలు భద్రతా మండలిలోసభ్యత్వాన్ని సమర్థించాయి. ఇపుడు కొత్తగా భూటాన్ ప్రధాని త్సేరింగ్ తోబ్గే, పోర్చుగీస్ ప్రధానమంత్రి లూయిస్ మోంటెనెగ్రోలు కూడా మద్దతు ప్రకటించారు. ప్రస్తుతం సమితి భద్రతా మండలిలో కేవలం అమెరికా, బ్రిటన్, చైనా, ఫ్రాన్స్, రష్యా దేశాలుమాత్రమే శాశ్వతసభ్యదేశాలుగా ఉన్నాయి. వీటికి మాత్రమే ఏ తీర్మానంపైన అయినా వీటో చేసి వీగిపోయేటట్లు చేసే అధికారాలుం టాయి. ఏళ్లతరబడి ఇప్పటికీ భారత్ వివిధ అంతర్జాతీయ వేదికలపై శాశ్వత సభ్యత్వం కల్పించాలని డిమాండ్‌చేస్తూ వచ్చింది. అయితే చైనా ఇందుకు మొదటినుంచి మోకాలొడ్డుతూ వస్తోంది. ఐక్యరాజ్యసమితిలో సమగ్ర సంస్కరణలు రావాలని ప్రస్తుతపరిస్థితులకు అనుగుణంగా సంస్కరణలు అతనయవసపరమని భూటాన్‌ప్రధాని త్సేరింగ్ తోబ్గే అన్నారు. ప్రస్తుత మండలి గతకాలం నాటి అవశేషాలుమాత్రమేనని స్పష్టం చేసారు. దక్షిణాదిప్రపంచం ఇపుడు ఎంతో ఆర్థికవృద్ధితో ఉందని అందుకు అనుగుణంగా భారత్‌కు శాశ్వతసభ్యత్వం అత్యవసరమని వెల్లడించారు. గ్లోబల్ సౌత్ అంటే ఆర్థికంగా అభివృద్ధిచెందుతున్న దేశాలు, పేదరికం, ఆకలిమంటలు ఎక్కువ ఉన్న దేశాలను మండలి గ్లోబల్ సౌత్‌గా చూస్తోంది. ఉత్తరాది దేశాలకంటే ఈ దేశాల్లో ఆర్థికవృద్ధి తక్కువ అన్న నినాదానికి భారత్ చెక్‌పెట్టింది. ప్రపంచంలోనే మూడో అతిపెద్ద ఆర్థికవ్యవస్థ ఉన్న దేశంగా మారుతున్న సంగతి తెలిసిందే. తక్కువ ఆర్థికవృద్ధిచెందిన దేశాల కేటగిరీలో ఉన్న దేశాలకు భారత్ చేయూతనిస్తోందని ఆయన అన్నారు. అందువల్లనే భారత్‌కు విధిగా భద్రతా మండలిలో శాశ్వత సభ్యత్వం ఇవ్వాలని సూచించారు. ప్రస్తుతం భద్రతామండలి కూడిక కాలం చెల్లిందని, పోర్చుగీసు ప్రధాని లూయిస్ మోంటెనెగ్రో అన్నారు. మండలిలో సంస్కరణలు అవశ్యమని తాము భావిస్తున్నామన్నారు. కొన్ని దేశాల ప్రాతినిధ్యమే లేదని విధిగా వాటికిసైతం కల్పించాలని కోరారు. బ్రెజిల్, భారత్ లాంటి దేశాలకు కూడా యుఎన్ఎస్‌సిలో శాశ్వత సభ్యత్వం కల్పించాలని సూచించారు. విచక్షణారహితంగా వీటో అధికారాలు వినియోగించడానికి భవిష్యత్తులో తావీయకూడదని ఆయన అభిప్రాయపడ్డారు. దీనివల్ల సమితి సభ్యదేశాల్లో వివాదాలకు తెరతీసినట్లవుతున్నదని ఆయన అన్నారు.

లెబనాన్ జనం బీరుట్‌ను విడిచివెళ్లాల్సిందే

ఇజ్రాయెల్ డిఫెన్స్ ఫోర్స్ హెచ్చరిక

బీరుట్, సెప్టెంబరు 28: హెజుబల్లాపై ఇజ్రాయెల్ దాడుల పరంపర కొనసాగుతుంది. ఈ తరుణంలో బీరుట్‌లోని దాహియాతోపాటు పొరుగు ప్రాంత ప్రజలు తమ ఇళ్లను వదిలివెళ్లాలని ఇజ్రాయెల్ డిఫెన్స్ ఫోర్స్ హెచ్చరించింది. ఈ మేరకు ఎక్స్‌లో ఓ విడియోని పోస్ట్ చేశారు. 'మా యుద్ధం హెజ్‌బొల్లాతో కానీ.. లెబనాన్ ప్రజలతో కాదు. ఇజ్రాయెల్ పౌరులు లక్ష్యంగా హెజ్‌బొల్లా దాడాపు 1,50,000 రాకెట్లు లెబనాన్‌లో ఉంచింది. వాటిల్లో కొన్ని వ్యూహాత్మకంగా పౌరులు నివసించే ప్రాంతాల్లో ఉంచింది. మేము ఆ ప్రాంతాలను నిర్వీర్యం చేయాలని నిర్ణయించుకున్నాం. కాబట్టి ప్రజలు తక్షణమే ఆ ప్రాంతాలను విడిచివెళ్లండి' అని ఐడిఎఫ్ పేర్కొంది. ఇక, ఉత్తర ఇజ్రాయెల్‌లోని పౌరులను హెజ్‌బొల్లా లక్ష్యంగా చేసుకున్నట్లు ఐడిఎఫ్ అధికారి పేర్కొన్నారు. లెబనాన్ నుంచి ప్రయోగించిన రాకెట్‌తో ఆ ప్రాంతం మొత్తం ధ్వంసమైనట్లు వెల్లడించారు. తమ పౌరులను లక్ష్యంగా చేసుకున్న హెజ్‌బొల్లా నుంచి తమ దేశ ప్రజలతోపాటు గాలి, సముద్రాన్ని రక్షించుకుంటామన్నారు. ఇదిలా ఉండగా.. లెబనాన్ రాజధాని బీరుట్‌పై ఇజ్రాయెల్ శుక్రవారం విరుచుకుపడింది. ఈ దాడిలో 300 మంది మృతి చెందినట్లు అక్కడి మీడియా తెలిపింది. ఈ దాడుల్లో హెజ్‌బొల్లా అధిపతి హసన్ నస్రల్లా కూడా మృతి చెందినట్లు సమాచారం. అయితే ఈ విషయాన్ని హెజ్‌బొల్లా వర్గాలు ధ్రువీకరించలేదు.

ఒకే ఇంట్లో తండ్రి నలుగురు కుమార్తెల అనుమానాస్పద మృతి

న్యూఢిల్లీ, సెప్టెంబరు 28: ఒకే ఇంట్లో నలుగురు కుమార్తెలతో సహా తండ్రి హతుడయి కనిపించడం పోలీసులను విస్మయానికి గురిచేసింది. ఆ వ్యక్తి తన కుమార్తెలను హత్య చేసి ఆ తర్వాత విషం సేవించి ఆత్మహత్యకు పాల్పడి ఉంటాడని పోలీసులు అనుమానిస్తున్నారు. నలుగురి మరణంపై కేసులునమోదుచేసి దర్యాప్తు చేస్తున్నారు. దేశ రాజధాని ఢిల్లీలోని రంగ్‌పురి ప్రాంతంలోని అద్దె ఇంట్లో నివసిస్తున్న ఒక వ్యక్తి ఆతడి నలుగురు కుమార్తెలు సెప్టె

చంద్రబాబుకు భయం, భక్తి రెండూ లేవు: మాజీ మంత్రి రోజా

- మధురై మీనాక్షి టెంపుల్‌లో ఘాటు వ్యాఖ్యలు

నగరి, సెప్టెంబరు 28 ప్రభాత వార్త: చంద్రబాబుకి బుద్ధి రావాలని తాను అన్ని ఆలయాలు తిరిగి పూజలు చేయిస్తున్నానని రోజా తెలిపారు. మధురై మీనాక్షి అమ్మవారిని ఆమె దర్శించుకున్నారు. కుల రాజకీయాలతో రాష్ట్రాన్ని భ్రష్టు పట్టించిన నాయకులు, ఇప్పుడు మత రాజకీయాలు మొదలు పెట్టారని మండి పడ్డారు. మాజీ మంత్రి రోజా ఏపీలో ప్రస్తుతం మత రాజకీయాలు జోరందకున్నాయని అన్నారు. మధురై మీనాక్షి ఆలయంలో ఆమె ప్రత్యేక పూజలు నిర్వహించారు. పూజల అనంతరం బయటకు వచ్చిన రోజా మీడియాతో మాట్లాడుతూ కూటమి నేతలపై మండి పడ్డారు. చంద్రబాబు, పవన్‌కల్యాణ్, నాగబాబులపై ఘాటు వ్యాఖ్యలు చేశారు. సీఎం చంద్రబాబుకి దేవుడంటే భయం, భక్తి రెండూ లేవని విమర్శించారు. ఆయన పూజలు చేసే సమయంలో కూడా కాళ్ళకు షూ వేసుకుంటారని అన్నారు. కనీసం షూ విడిచి పూజలు చేయాలని కూడా ఆయన అనుకోరని, కొన్ని ఫోటోలను చూపించారు. చంద్రబాబు షూ వేసుకుని పూజలు చేస్తున్నట్టుగా వీడియో ఆధారాలు కూడా ఉన్నాయన్నారు. ఇక పవన్ భార్య, క్రిష్టియన్ అని ఆయనతో పాటు ఆయన పిల్లలు కూడా బాప్టిజం తీసుకున్నారని తెలిపారు. వీళ్ళంతా సనాతన ధర్మం గురించి మాట్లాడడం షాకింగ్‌గా ఉందన్నారు. పవన్ అన్నయ్య నాగబాబు గతంలో దేవుడే లేడని అన్నారని, ఆ వీడియో కూడా సోషల్ మీడియాలో ఉందని, ఇలాంటి వారంతా ఇప్పుడు దేవుడి గురించి గొప్పగా మాట్లాడుతున్నారని ఎద్దేవా చేశారు. తిరుమల లడ్డూ వివాదంపై తాము సీబీఐ తనిఖీలు నిర్వహించాలని కోరారు. బీజేపీతో పొత్తు పెట్టుకుని కేంద్రంలోని కూటమి ప్రభుత్వంలో చంద్రబాబు భాగస్వామిగా ఉన్నారని, వారు ఏ విచారణ జరిపించినా ఎదు ర్కొవడానికి తాము సిద్ధంగా ఉన్నామన్నారు. అసలు తిరుమల లడ్డూలో కల్తీ జరగలేదని తేల్చి చెప్పారు. సీబీఐ తనిఖీలు నిర్వహించి సుప్రీం కోర్టు పర్యవేక్షణలో విచారణ జరిపించాలన్నారు.

భక్తుల మనోభావాలను దెబ్బతీస్తున్న చంద్రబాబునాయుడు

వైఎస్సార్సీ మాజీ ఎమ్మెల్యే చెవిరెడ్డి భాస్కర్‌రెడ్డి

ఒంగోలు, ప్రభాతవార్త రాష్ట్ర వ్యాప్తంగా వైఎస్సార్‌సీపీ అధ్యక్షుడు జగన్‌మోహన్‌రెడ్డి పిలుపు మేరకు వెంకటేశ్వరస్వామికి పూజలు నిర్వహించామని ఒంగోలు పార్లమెంటు నియోజకవర్గ వైఎస్సార్‌సీపీ పరిశీలకులు, వైఎస్సార్సీ మాజీ ఎమ్మెల్యే చెవిరెడ్డి భాస్కర్‌రెడ్డి వెల్లడించారు. శనివారం మధ్యాహ్నం ఒంగోలులోని సంతపేట సాయిబాబా ఆలయ సముదాయంలోని వెంకటేశ్వరస్వామి గుడి వద్ద పూజా కార్యక్రమాలు నిర్వహించారు. ఈ సందర్భంగా పూజ అనంతరం విలేకర్లతో మాట్లాడుతూ స్వార్థ రాజకీయాల కోసం సాక్షాత్తు వెంకటేశ్వరస్వామి ప్రసాదంమీద ఆరోపణలు చేసిన సీఎం చంద్రబాబు పాపాల ఎఫెక్ట్ ప్రజలపై పడకూడదని ఈ రోజు వెంకటేశ్వరస్వామి వారికి పూజలు నిర్వహించామన్నారు. వెంకటేశ్వరస్వామిని దర్శించుకోవడానికి జగన్‌ను వెళ్ళనీయకుండా అడ్డుకున్నారని ఆయన తెలిపారు. రాజకీయ ప్రయోజనాల కోసం చంద్రబాబు ఎప్పటికైనా దిగజారుతారని విమర్శించారు. చంద్రబాబు ఆడిన అబద్దాలను నిజం చేయడానికి పడుతున్న తపన చూస్తుంటే జాలి వేస్తుందన్నారు. రాష్ట్ర ముఖ్యమంత్రిగా వైఎస్ రాజశేఖర్‌రెడ్డి ఐదుసార్లు పట్టు వస్త్రాలను తిరుమల వెంకటేశ్వరస్వామికి సమర్పించారని, ఎన్నో సార్లు వెంకటేశ్వరస్వామిని సందర్శించి పూజలు నిర్వహించారని ఆయన పేర్కొన్నారు. ఆయన తనయుడు జగన్‌మోహన్‌రెడ్డి ఎన్నికల ముందు పాదయాత్ర మొదలపెట్టే ముందు శ్రీవెంకటేశ్వరస్వామిని దర్శించుకుని పూజలు నిర్వహించారని చెవిరెడ్డి అన్నారు. పాదయాత్ర పూర్తయిన అనంతరం మరలా వచ్చి తిరుపతిలోని అలిపిరి నుంచి కాలినడకన తిరుమల చేరుకుని ప్రత్యేక పూజలు నిర్వహించారని ఆయన పేర్కొన్నారు. ఐదు సంవత్సరాలు ముఖ్యమంత్రిగా ఉంటే జగన్‌మోహన్‌రెడ్డి పట్టు వస్త్రాలు స్వామివారికి సమర్పించారని ఆయన పేర్కొన్నారు. 4వేల దేవాలయాలను ఎస్సీ,ఎస్టీ కాలనీల్లో ఏర్పాటు చేయడం జరిగిందని ఆయన పేర్కొన్నారు. వేలాది దేవాలయాలకు నిధులు కేటాయించింది జగన్‌మోహన్‌రెడ్డి అన్నారు. కరోనా సమయంలో పూజారులను అన్ని విధాల ఆదుకున్న వ్యక్తి జగన్‌మోహన్‌రెడ్డి అని ఆయన పేర్కొన్నారు.

రాష్ట్ర ప్రభుత్వ ఉద్యోగులకు దసరాకు ఐఆర్, డిఏ లు ఇవ్వాలి

విజయవాడ, సెప్టెంబర్ 28, ప్రభాత'వార్త' : రాష్ట్ర ప్రభుత్వ ఉద్యోగులకు దసరా కానుకగా ఐఆర్, డిఏలు ఇవ్వాలని ఏపి గ్రామ రెవెన్యూ అధికారులసంఘం అధ్యక్షులు భూపతిరాజు రవీంద్రరాజు , ప్రధాన కార్యదర్శి ఎం అప్పలనాయుడులు ముఖ్యమంత్రి చంద్రబాబు నాయుడును కోరారు. తమ సమస్యలు పరిష్కరిస్తారనే ఉద్దేశ్యంతో రాష్ట్ర ప్రభుత్వ ఉద్యోగులంతా కలిసికట్టుగా టిడిపి కూటమి ప్రభుత్వం అధికారంలోకి రావడానికి కృషి చేశారని, ఆ మేరకు ఉద్యోగులకు పెండింగ్ బిల్లులు, ఇతర సమస్యలు పరిష్కరించాలని కోరారు. గ్రామ సచివాలయాల్లో రిజిస్ట్రేషన్‌లను నిలిపివేస్తూ ఆదేశాలిచ్చిన కూటమి ప్రభుత్వం కు వారు కృతజ్ఞతలు తెలపుతూ హర్షం వెలిబుచ్చారు.

బ్రాందీషాపుల్లో పనిచేసే వారి భవిష్యత్తు ఏమిటో?

ఒంగోలు, ప్రభాతవార్త ఆంధ్రప్రదేశ్‌లో నూతన మద్యం విధానం వచ్చే నెల నుంచి అమల్లోకి రానుంది. ఈ మేరకు ఆర్డినెన్స్ జారీ అయింది. దీనిని గవర్నర్ ఆమోదించగానే నోటీఫికేషన్ జారీ కావాల్సి ఉంది. ప్రస్తుతం ఆంధ్రప్రదేశ్ 3,236 మద్యం షాపులు ఉన్నాయి. ఈ షాపులన్ని ఇప్పటి వరకు ప్రభుత్వ ఆధీనంలోనే పని చేశాయి. అయితే నూతనంగా బాధ్యతలు చేపట్టిన టీడీపీ ప్రభుత్వం ఈ విధానాన్ని మార్చి ప్రవేటు వ్యక్తులకు అప్పగించనుంది మద్యం ధరలను కూడా తగ్గించనుంది. మద్యం షాపుల్లో సేల్స్ మేన్‌లుగా 7324 మందిని, సూపర్‌వైజర్‌లుగా 2834 మందిని గత ప్రభుత్వం ఔట్‌సోర్సింగ్ పద్ధతిపై తీసుకుంది. వీరికి మద్యం అమ్మకాలపై తగిన శిక్షణ కూడా ఇచ్చింది. ఏడాది కాలానికి ఔట్‌సోర్సింగ్ ఏజన్సీ ద్వారా కొనసాగిస్తూ వచ్చింది. మద్యం విధానం మారి ప్రైవేటు వారి చేతుల్లోకి వెళ్తున్నందున షాపుల్లో వారికి ఇష్టమొచ్చిన వారిని సేల్స్ మెన్‌లుగా, సూపర్‌వైజర్లుగా నియమించుకుంటారు. అదే జరిగితే 10258 మంది పరిస్థితి ఏమిటనే సందిగ్ధం కొనసాగుతుంది. ఇంత వరకు వీరి గురించి ప్రభుత్వం ఎటువంటి ప్రకటన చేయలేదు. కేవలం ఔట్‌సోర్సింగ్ పద్ధతిపై కొనసాగుతున్నారు. కాబట్టి ఏజన్సీతో ఒప్పందం రద్దు కావడం వల్ల వీరిని ఎట్టి పరిస్థితుల్లోనూ కొనసాగించేఅవకాశం లేదు. తాము ఐదుళ్లుగా పని చేస్తున్నాం, కాబట్టి తమను కాంట్రాక్ట్ పద్ధతిపై క్వాలిఫికేషన్ బట్టి వేరే సెక్టార్‌లలో అవకాశం కల్పించాలని కోరుతున్నారు. ఉన్నతాధికారులకు ఈ మేరకు అర్జీలు కూడా ఇచ్చారు. నూతన మద్యం విధానం ప్రకారం లాటరీ ద్వారా షాపుల కేటాయింపు జరుగుతుంది. మొత్తం షాపుల్లో 340 కల్లుగీత కులాల వారికి కేటాయించారు. మద్యం పాలసీపై నివేదిక ఇచ్చిన ఉప సంఘం సిఫార్సుల మేరకు అమలు చేసేందుకు ప్రభుత్వం నిర్ణయించింది. కల్లుగీత వారికి పోను 3396 షాపులను లాటరీ ద్వారా ఎంపిక చేస్తారు. లాటరీలో పాల్గొనేందుకు డిపాజిటు చేయాల్సి ఉంటుంది.

ఇంద్రకీలాద్రిలో వైభవోపేతంగా దసరా ఉత్సవాలు

ఇంద్రకీలాద్రి, సెప్టెంబర్ 28, ప్రభాత'వార్త' : దుర్గమ్మ ఆలయంలో జరుగుతున్న దసరా ఉత్సవ ఏర్పాట్లను రాష్ట్ర దేవదాయ శాఖ ప్రిన్సిపల్ సెక్రటరీ ఎస్ సత్యనారాయణ పరిశీలించారు. పలు చోట్ల చేయాల్సిన ఏర్పాట్లను పరిశీలించి పలు సూచనలు చేశారు. సీతమ్మవారి పాదాలు, కేశఖండనశాల, స్నానఘాట్లు, షవర్లు, ఘాట్‌రోడ్డుపై పనులు, వినాయకస్వామి వారి గుడినుండి క్యూలైన్ల నిర్మాణం, షామియానాల ఏర్పాటు వంటి పలు ఏర్పాట్లను పరిశీలించారు.

వెండి గిన్నెలు విరాళమందిస్తున్న దాతలు

ఈ సందర్భంగా ఆయన మాట్లాడుతూ ఈ సంవత్సరం దసరా ఉత్సవాలను వైభవోపేతంగా నిర్వహిస్తున్నామన్నారు. ఈ దసరా ఉత్సవాలకు ప్రభుత్వానికి మంచి పేరుతెచ్చేలా ఏర్పాట్లు చేయాలన్నారు. సామాన్యభక్తులకు త్వరితంగా, సౌకర్యవంతంగా దర్శనం అయ్యేలా చర్యలు తీసుకోవాలన్నారు. సాయం సంధ్యాసమయంలో పవిత్ర కృష్ణనదిమతల్లికి ట్రైల్‌రన్‌గా నిర్వహించిన నవహారతుల ను వీక్షించారు. కార్యక్రమంలో ఆలయ స్థానాచార్యులు విష్ణుబొట్ల శివప్రసాద్ శర్మ, కార్యనిర్వహక ఇంజనీర్లు కెవిఎస్ కోటేశ్వరరావు, వైకుంఠరావు, లింగం రమ, డిఇఇ, ఎఇఇ, ఏఇఓలు, పర్యవేక్షకులు, ఇతర అధికారులు, సిబ్బంది పాల్గొన్నారు.

- దుర్గమ్మ ఆలయానికి విరాళాలు, కానుకలు: దుర్గమ్మవారికి రేపల్లెకు చెందిన ఏ విజయ్ కుమార్ మరియు కుటుంబ సభ్యులు 752 గ్రాముల బరువైన వెండి పళ్లెంను శనివారం కానుకగా సమర్పించారు. అలాగే విజయవాడకు చెందిన వాగిచర్ల శ్రీనివాస్ సునీత, మరియు కుటుంబ సభ్యులతో కలిసి 1975గ్రాముల బరువైన 4వెండి గిన్నెలను ఇఓ కెఎస్ రామారావుకు అందించారు. హైదరాబాద్‌కు చెందిన శివరామరాజు, కుటుంబసభ్యులతో కలిసి రు.1,00,116ల విరాళాన్ని స్వర్ణతాపడం పనులకు విరాళంగా ఇఓ కెఎస్ రామారావుకు అందించారు. వారికి దుర్గమ్మవారి దర్శన ఏర్పాట్లు చేసిన అధికారులు, తదుపరి దుర్గమ్మవారి ప్రసాదం, శేషవస్త్రం, మెమొంటోలను అందించారు. వేదపండితులు వేదాశీర్వచనం పలికారు.

హైకోర్టు న్యాయమూర్తి జస్టిస్ టి మల్లికార్జునరావు కు దుర్గమ్మవారి చిత్రపటం అందజేస్తున్న దృశ్యం

- దుర్గమ్మ సేవలో హైకోర్టు న్యాయమూర్తి: దుర్గమ్మవారిని శనివారం రాష్ట్ర హైకోర్టు న్యాయమూర్తి జస్టిస్ టి మల్లికార్జునరావు ఆయన కుటుంబసభ్యులతో కలిసి దర్శించుకున్నారు. వారికి దుర్గమ్మవారి ప్రసాదం, శేషవస్త్రం, మెమొంటోలను అందించారు. వేదపండితులు వేదాశీర్వచనం పలికారు.

– దుర్గమ్మ ఆలయంలో నూతన డిప్యూటి ఇఓ: దుర్గమ్మ ఆలయంలో నూతన డిప్యూటి ఇఓగా రాష్ట్ర దేవదాయ శాఖ డిప్యూటి కమీషనర్ రత్నరాజు బాధ్యతలు స్వీకరించారు.

- కూచిపూడి నృత్యంతో దుర్గమ్మకు నీరాజనం: దుర్గమ్మకు కూచిపూడి నృత్యంతో కళాకారులు నీరాజనాలర్పించారు. శనివారం విజయవాడకుచెందిన హంసధ్వని కూచిపూడి నృత్యాలయ ఆచార్యులు సిహెచ్ అజయ్‌కుమార్ నేతృత్వంలో భజమానస, ఆనంద నర్తన గణపతి, ఆనంద తాండవం, నమశ్శివాయతే, భూపాళం థిల్లానా, శివపంచాక్షరి స్తోత్రం, బృందావన శారంగ థిల్లాన, నవదుర్గ స్వరూపిణి అంటూ సాగిన కీర్తనలకు అనుగుణంగా నృత్యరీతులను ప్రదర్శించారు.

పవిత్రమైన లడ్డూపై దుష్ప్రచారం ఇకనైనా ఆపండి

వైఎస్సార్సీ ఇంచార్జి తోట నరసింహం

గండేపల్లి, సెప్టెంబర్ 28, ప్రభాతవార్త: పవిత్రమైన తిరుపతి లడ్డూపై దుష్ప్రచారం ఇకనైనా ఆపాలని, ప్రపంచ దేశాల్లోనే వెంకటేశ్వర స్వామి భక్తుల మనోభావాలు దెబ్బతీయవద్దని మాజీ మంత్రి వైఎస్ఆర్ కాంగ్రెస్ పార్టీ ఇంచార్జి తోట నరసింహం కూటమి ప్రభుత్వానికి హితవు పలికారు. వైఎస్ఆర్ కాంగ్రెస్ పార్టీ అధ్యక్షులు వైఎస్ జగన్మోహనరెడ్డి పిలుపు మేరకు కాకినాడ జిల్లా గండేపల్లి మండలం తాళ్లూరు జీయర్ మఠం వెంకటేశ్వరస్వామి ఆలయంలో మెట్లు కడిగి ప్రక్షాళన చేసి స్వామికి ప్రత్యేక పూజలు నిర్వహించారు. ఈ సందర్భంగా ఆయన మాట్లాడారు. ముఖ్యమంత్రి నారా చంద్రబాబు నాయుడు ప్రభుత్వం ఏర్పడ్డాక 100 రోజులు పూర్తయినా ప్రజలకు ఇచ్చిన హామీలను నెరవేర్చలేదన్నారు. పైగా ప్రజల దృష్టిని మళ్లించి దానికి డైవర్షన్ పాలిటిక్స్ ఒక్కొక్కటిగా తెరతీస్తున్నారని ఆరోపించారు. అందులో భాగంగానే కలియుగ దైవం వెంకటేశ్వర స్వామి ప్రసాదం లడ్డూపై కల్తీ జరిగిందని ఆరోపిస్తూ అందుకు బాధ్యులు గత ప్రభుత్వ ముఖ్యమంత్రి వైఎస్ జగన్మోహనరెడ్డి అని బురద జల్లడం విడ్డూరంగా ఉందని విమర్శించారు. భక్తుల మనోభావాలతో ముడిపడి ఉన్న అంశాలను ముఖ్యమంత్రి చంద్రబాబు నాయుడు, కూటమి నేతలు రాజకీయ ప్రయోజనాల కోసం రార్థాంతం చేయడం సరికాదన్నారు. మాజీ ముఖ్యమంత్రి జగన్మోహనరెడ్డి తిరుమల వెంకటేశ్వర స్వామిని దర్శించుకోవడాన్ని పాలకులు కుట్రతో అడ్డుకోవడం సరికాదన్నారు. ఇదంతా ప్రజలు గమనిస్తున్నారన్నారు. ఈ కార్యక్రమంలో ఓబిణ్ణి సత్యనారాయణ, రామకుర్తి మూర్తి, ఓబిణ్ణి వీరబాబు, తోట అయ్యన్న, బాబ్జి, మద్దిపట్ల రామకృష్ణ, తాళ్లూరి మధు కుమార్, జగాలు, శ్రీను, జగ్గంపేట నియోజకవర్గం వైఎస్ఆర్ నాయకులు, కార్యకర్తలు పాల్గొన్నారు.

పారిశుధ్య కార్మికుల కాళ్లను శుభ్రం చేస్తున్న మంత్రి సత్యకుమార్ యాదవ్

ప్రధానమంత్రి నరేంద్రమోడీ బాటలో మంత్రి సత్యకుమార్ యాదవ్

- పారిశుధ్య కార్మికుల కాళ్లు కడిగి వారి సేవలను స్మరించుకున్న వైనం

ధర్మవరం, సెప్టెంబర్ 28 ప్రభాతవార్త స్వచ్ఛభారత్ నిర్మాణానికి పారిశుద్ధ్య కార్మికులే స్ఫూర్తి ప్రదాతలని రాష్ట్ర వైద్య ఆరోగ్యశాఖ మంత్రి సత్యకుమార్‌యాదవ్ పేర్కొన్నారు. సత్యసాయి జిల్లా ధర్మవరం పట్టణానికి చెందని జెఆర్.సిల్క్స్ అధినేత జింక రామాంజినేయులు దుస్తులు మంత్రికి అందజేయగా వాటిని ఎన్‌డిఎ కార్యాలయంలో శనివారం రాష్ట్ర వైద్య ఆరోగ్యశాఖ మంత్రి సత్యకుమార్ యాదవ్ మున్సిపల్ కార్మికులకు దుస్తులు పంపిణీ చేశారు. ఈ సందర్భంగా ఆయన మాట్లాడుతూ.. మున్సిపల్ కార్మికులు చేస్తున్న కృషిని ప్రశంసించారు.

మీరు ప్రతిరోజు సమాజానికి అందించే సేవలు ఎంతో కీలకమైనవన్నారు. కార్యక్రమంలో శానిటరీ ఇన్స్‌పెక్టర్లు కేశవా, పార్థ, సంసన్, బిజెపి నాయకులు జింక రామాంజినేయులు, డోలా రాజారెడ్డి, డి.చర్లపల్లి నారాయణస్వామి, జింకా చంద్ర, గొట్లూరు చంద్ర సాకే ఓబులేసు, కోటి బాబు తదితరులు పాల్గొన్నారు.

స్విమ్స్‌లో మాదక ద్రవ్య వ్యతిరేక అవగాహన కార్యక్రమం

తిరుపతి హెల్త్, సెప్టెంబర్ 28 ప్రభాతవార్త : స్విమ్స్ ఫిజియోథెరఫి కాలేజ్ ఆధ్వర్యంలో శ్రీ పద్మావతి ఆడిటోయంలో నిషాముక్త భారత్ అభియాన్ డ్రగ్ ఫ్రీ ఇండియా కార్యక్రమంను నిర్వహించినట్లు స్విమ్స్ మెడికల్ సూపరింటెండెంట్ తెలియజేశారు. ఈ కార్యక్రమంలో స్విమ్స్ కాలేజ్ ఆఫ్ ఫిజియోథెరఫి ప్రిన్సిపాల్ ప్రొ. డా. కె. మాధవి మాట్లాడుతూ నషాముక్త్ భారత్ అభియాన్ దేశంలోని అన్ని చోట్ల అమలులో ఉన్న మాదకద్రవ్యాల రహిత భారతదేశంగా మార్చే ఒక కార్యక్రమం ఈ ప్రచారం ఆరోగ్యకరమైన సమాజం వైపు వెళ్లాలనే లక్ష్యంగా పెట్టుకున్నామని తెలియజేశారు. విద్యార్థులు జీవితంలో సరైన మార్గంలో నడవడం చాలా అవసరమని పేర్కొన్నారు. మానసిక ఆర్యోగాన్ని పెంపొందించుకోవాలన్నారు. మంచి ఆలోచన, శారీరక వ్యాయామాలు, మంచి ఆహార సూత్రాలు పాటించడం ద్వారా ఆరోగ్యకరమైన జీవనశైలికి తోడ్పడతుందన్నారు. మాదక ద్రవ్యాల వినియోగం, వ్యక్తిగత జీవితం, కుటుంబం, సామాజిక జీవితంలో దాని హానికరమైన పరిణామాలను చిత్రీకరించిన విద్యార్థులు స్కిట్ చాలా చక్కగా ప్రదర్శించారని ఈ కార్యక్రమం ద్వారా స్విమ్స్ పేషంట్లకు అవగాహన కల్పించడం జరిగిందన్నారు. ఈ కార్యక్రమంలో ఆర్గనైజింగ్ సభ్యులు డా. ఎన్. కవిత, డా.కె. సెంథిల్ కుమార్, డా. వి. కుమారి, డా.సి. శాంతి, డా. ఎం. సురేష్ కుమార్, జి. కామేశ్వరి పాల్గొన్నారు.

మక్తలో చోరీకి పాల్పడిన 8 మందినిందితుల అరెస్టు

84 లక్షల నగదు, కారు, బైక్, ఆటో స్వాధీనం

ఘట్‌కేసర్ రూరల్, సెప్టెంబరు 28, ప్రభాతవార్త: మేడ్చల్ మల్కాజ్‌గిరి జిల్లా ఘట్‌కేసర్ మండలంలోని మక్త గ్రామంలో ఈనెల 22 వ తేదిన చోరీకి పాల్పడి నగదును తస్కరించిన 8 మంది దొంగలను అరెస్టు చేసి వారి వద్ద నుండి 84 లక్షల రూపాయలు రీకవరీ చేసినట్లు పోచారం ఐటీ కారిడార్ పోలీసులు తెలిపారు. మరోక నిందితుడు పరారీలో ఉన్నట్లు పోలీసులు తెలిపారు. చోరీకి పాల్పడిన నిందితులను చాకచక్యంగా పట్టుకుని కేసు నమోదు చేసి కోర్టుకు రిమాండ్‌కు తరలించినట్లు సీఐ రాజు వర్మ తెలిపారు. సంఘటన వివరాలు సీఐ రాజు వర్మ తెలిపిన కథనం ప్రకారం ఇలా ఉన్నాయి. పోచారం ఐటీ కారిడార్ పోలీస్‌స్టేషన్ పరిధిలోని మక్త గ్రామానికి చెందిన బైనగారి నాగభూషణం ఇంట్లో ఈ నెల 22 వ తేదిన చోరీ జరిగింది. చోరీలో రెండు కోట్ల నగదు పోయినట్లు అప్పట్లో కుటుంబ సభ్యులు తెలిపారు. బాధితుడి ఫిర్యాదు మేరకు పోలీసులు కేసు నమోదు చేసి దర్యాప్తు చేపట్టారు. సంఘటనలో ప్రాథమిక విచారణలో భాగంగా బాధితుడి వద్ద గత పదేండ్లు కారు డ్రైవర్‌గా పనిచేస్తున్న రవిని అదుపులోకి పోలీసులు విచారించగా ఎలాంటి ఫలితం కనిపించలేదు. దీంతో సంఘటన జరిగిన రోజున సీసీ పుటేజీలను పోలీసులు పరిశీలించారు. రెండు బృందాలుగా ఏర్పడిన పోలీస్ బృందం నిందితుల కొరకు 350 సీసీ పుటేజీలను పరిశీలించగా కారుడ్రైవర్ రవి దగ్గరి స్నేహితుడు ఠాగూర్ పవన్‌కల్యాణ్ సింగ్ (27)ను పోలీసులు అదుపులోకి ప్రశ్నించారు.

వరద ముంపునకు గురైన ద్విచక్ర వాహనదారులకు చేయూతనందించండి

- విజయవాడ తూర్పు నియోజక వర్గ శాసనసభ్యుడు గద్దె రామ్మోహన్

విజయవాడ,సెప్టెంబరు 28,ప్రభాతవార్త ప్రతినిధి: ఇటీవల సంభవించిన ప్రకృతి వైపరీత్యాల నేపథ్యంలో విజయవాడ నగరం లోని వరద ముంపుకు గురైన ప్రాంతాలలో మరమ్మత్తులకు గురైన ద్విచక్ర వాహనదారుల ఆర్థిక పరిస్థితులను దృష్టిలో పెట్టుకొని వారు నూతన వాహనాలు కొనుగోలు చేసేందుకు కార్పొరేట్ సంస్థలు ముందుకు రావడం అభినందనీయమని విజయవాడ తూర్పు నియోజక వర్గ శాసనసభ్యులు గద్దె రామ్మోహన్ అన్నారు. బందర్ రోడ్ లోని పీవీపీ మాల్‌లో శ్రీరాం ఫైనాన్స్ సంస్థ ద్విచక్ర వాహనాల ఎక్స్చేంజి,నూతన వాహనాల కొనుగోలు కోసం శనివారం ఏర్పాటు చేసిన ఒక కార్యక్రమంలో ఆయన ముఖ్య అతిథిగటా పాల్గొని ప్రారంభించారు. ఈ సందర్భంగా ఆయన మాట్లాడుతూ వరదలలో లక్షలాది మంది వాహనదారులు పనికిరాని స్థితిలో ఉన్న తమ తమ ద్విచక్ర వాహనాలను సులభకరమైన రీతిలో మార్చుకునేందుకు సంస్థ నిబంధనలను సరళీకృతంగా మార్చడం ఈ సంస్థకు సమాజం పట్ల ఉన్న సామాజిక భాధ్యతను గుర్తు చేస్తోందన్నారు. వరదల సమయంలో సిఎం చంద్రబాబునాయుడు వరద భాధితులకు కార్పొరేట్ సంస్థలు కూడ వివిధ రూపాల్లో వారి వారి అవకాషశాలను బట్టి సహకరించాలని ఇచ్చిన పిలుపు మేరకు ఈ సంస్థ స్పందించిన తీరు మరికొన్ని సంస్థలు,వ్యాపారులకు స్ఫూర్తిదాయకంగా ఉంటుందన్నారు. కార్పొరేట్ సోషల్ రెస్పాన్సిబిలిటీ(సిఎస్ఆర్)ద్వారా అందిస్తున్న సామాజిక సేవా కార్యక్రమాలు ఏ రూపంలో అందించినా అంతిమంగా వరద భాధితులు వేగంగా సాధారణ జీవితం గడిపేందుకు దోహదపడుతుందన్నారు. సాధారణ కొనుగోలుదారులతో పాటు వాహనదారులకు రుణ అంశాలలో సడలింపు ఇవ్వాలని సంస్థ అధికారులకు సూచించారు. శ్రీరాం ఫైనాన్స్ సంస్థ ప్రతినిధులు ఎం.వెంకటేశ్వరరావు,ఎంఎస్ చౌదరి మాట్లాడుతూ ప్రకృతి వైపరీత్యాల కారణంగా ముంపుకు గురైన వాహనాల మార్పిడి విషయంలో సంస్థ సరళీకృతమైన నిబంధనలను పాటిస్తోందని తెలిపారు. ముపుఉ గురైన ప్రాంతాల వారికి ప్రత్యేకమైన ప్రణా ళికతో వాహనలను అందచేస్తామన్నారు. కార్యక్రమంలో వివిధ ద్విచక్ర వాహనాల అధీకృత విక్రయదారులతో సహా ఫైనాన్స్ సంస్థ ఉన్నతాధికారులు కెవి ప్రసాద్,ఆర్.చక్రధర్,నాగేంద్ర,ఫణికుమార్ తదితరులు పాల్గొన్నారు.

వైఎస్సార్సీ అసత్య ప్రచారాల పట్ల అప్రమత్తంగా ఉండాలి : సిఎం చంద్రబాబు

విజయవాడ.సెప్టెంబరు 28,ప్రభాతవార్తప్రతినిధి: వైకాంగ్రెస్ పార్టీ తిరుపతి కల్తీ ప్రసాద వ్యవహారాన్ని వేగంగా వ్యాప్తి చేయాలనుకుంట్నునదని ఏపీ సీఎం చంద్రబాబు నాయుడు ఆరోపించారు.ఈ టీడీసీ కార్యకర్తలు అప్రమత్తంగా ఉండాలని హెచ్చరించారు. ఆ పార్టీ జనాన్ని నమ్మించడానికి చేసే అసత్యాల పట్ల అప్రమత్తంగా ఉండాలన్నారు.ఎన్టీఆర్ భవన్‌లో పార్టీ నేతలతో నిర్వహించినసమావేశంలో ఆయన పలు సూచనలు చేశారు. మనం ప్రజలకు నిజం చెప్పే లోపు జగన్ అబద్దాలను ప్రచారం చేయాలని చూస్తున్నారన్నారు. ప్రభుత్వం,పార్టీ సమన్వయంతో కుట్రలను సమర్థంగా తిప్పికొట్టాలని చెప్పారు. అనంతపురం జిల్లాలో రాములవారి రథానికి నిప్పు పెట్టిన ఘటనలో పోలీసుల తీరుపై సిఎం వద్ద నేతలు అసంతృప్తి వ్యక్తం చేశారు.

నిందితులు వైకాపా నేతలంటూనే రాజకీయ ప్రమేయం లేదని భిన్నాభిప్రాయాలు వ్యక్తం చేయడాన్ని నేతలు ప్రస్తావించారు. విచారణ పూర్తి చేయకుండా రాజకీయ ప్రమేయం లేదనడం సరికాదనే అభిప్రాయం వ్యక్తం చేశారు. కొందరు పోలీసులు అత్యుత్సాహంతో ప్రకటనలు ఇవ్వకుండా చూడాలని నేతలు కోరారు. వైకాంగ్రెస్ పార్టీ ఎంత కైనా దిగజారుతుందన్నారు.

విద్యుదుత్పత్తిలో కొత్త పుంతలు

ఎపి సిఎం చంద్రబాబు సమక్షంలోఎపి జెన్‌కో, నేషనల్ పవర్ కార్పొరేషన్ భాగస్వామ్య ఒప్పందం

దాని ద్వారా రానున్న రూ. 100106 కోట్ల పెట్టుబడులుకొత్తగా 5070 మె.వా. విద్యుత్ అందుబాటులోకి

విజయవాడ సెప్టెంబరు 28, ప్రభాతవార్త ప్రతినిధి: విద్యుత్తు ఉత్పత్తిరంగంలో ఏపీ ప్రభుత్వం పలు మార్పులు చేపట్టింది. రాష్ట్రంలో పంప్డ్ స్టోరేజి విద్యుత్ ప్రాజెక్టు ల ఏర్పాటుకు రాష్ట్ర ప్రభుత్వానికి చెందిన విద్యుత్ ఉత్పత్తి సంస్థ ఏపీ జెన్‌కో, నేషనల్ హైడ్రోఎలక్ట్రిక్ పవర్ కార్పొరేషన్ ప్రైవేట్ లిమిటెడ్ లు భాగస్వామయ్య ఒప్పందం పై సీఎం చంద్రబాబు సమక్షంలో సంతకాలు చేశాయి. దీనిద్వారా మొత్తంగా రూ.100106 కోట్ల పెట్టుబడులు రానున్నాయి. ప్రతిపాదిత పీఎస్పీలను రెండుదశల్లో పూర్తి చేయనున్నారు. వీటిద్వారా కొత్తగా 5070 మెగావాట్ల విద్యుత్ అందుబాటులోకి రానుంది. సచివాలయంలో శుక్రవారం సాయంత్రం సీఎం చంద్రబాబు సమక్షంలో ఎన్‌హెచ్‌పీసీ వీసీ, ఎండీ రాజ్‌కుమార్ చౌదరీ, జెన్‌కో ఎండీ చక్రధర్ బాబు ఈ అవగాహన ఒప్పందంపై సంతకాలు చేశారు. ఈ ఒప్పందం ప్రకారం రాష్ట్రంలో పీఎస్పీలు పునరుత్పాదక విద్యుత్ ప్రాజెక్టులను రెండు సంస్థలు సంయుక్తంగా అభివృద్ధి చేస్తాయి.ప్రాజెక్టుల ఏర్పాటు వ్యయాన్ని సమానంగా భరిస్తాయి. రాష్ట్ర ప్రభుత్వం నుంచి ప్రాథమిక అనుమతులు నీటి కేటాయింపులు ప్రాజెక్టు ఏర్పాటుకు భూసేకరణ నిపుణులైన సిబ్బంది నిర్మాణానికి అవసరమైన నిధులను ఒప్పందంలోని వాటా మేరకు ఏపీ జెన్‌కో సమకూరుస్తుంది కేంద్ర ప్రభుత్వ సంస్థలు సెంట్రల్ ఎలక్ట్రిసిటీ అథారిటీ పర్యావరణ అటవీ శాఖల నుంచి ప్రాజెక్టులకు అనుమతులు తీసుకురావడం, సాంకేతిక సిబ్బంది. తన వాటా కింద పెట్టుబడి మొత్తాన్ని ఎన్‌హెచ్‌పీసీ సమకూరుస్తుంది. పెట్టుబడి వ్యయం కింద అవసరమైన మొత్తాన్ని జాతీయ, అంతర్జాతీయ సంస్థల నుంచి సమకూర్చేలా సంప్రదింపులు జరుపుతుంది. ప్రతి ఐదేళ్లకు రొటేషన్ విధానంలో చైర్మన్

రేపటినుంచి ప్రాయశ్చిత్త దీక్ష

సీతానగరం సెప్టెంబర్ 28 ప్రభాతవార్త.

వైకాపా ప్రభుత్వం చేసిన పాపాలకు పరిహారంగా సోమవారం నుంచీ ప్రాయశ్చిత్త దీక్ష ప్రారంభిస్తున్నట్లు రాజానగరం ఎమ్మెల్యే బత్తుల బలరామ కృష్ణ అన్నారు. అయన విలేకరులతో మాట్లాడుతూ రెండు తెలుగు రాష్ట్రాలతో పాటు ప్రపంచ వ్యాప్తంగా ఉన్న కోట్లాది మంది భక్తులు శ్రీ వెంకటేశ్వర స్వామి దర్శించి లడ్డూ ప్రసాదం స్వీకరిస్తానని ఆ లడ్డూ కల్తీ చేయడం ద్వారా హిందువుల మనోభావాలు దెబ్బతిన్నాయని అన్నారు. దీనిని గుర్తించిన ఎన్డీఏ ప్రభుత్వం విచారణకు ఆదేశించింది అన్నారు. ప్రసాదం అపవిత్రం చేయడం దేవతలను అపవిత్రం చేయడం, హిందూ మతాన్ని కించపరచడంగా ధర్మ శాస్త్రాలు, పీఠాధిపతులు ఘోషిస్తోన్నారని అన్నారు. దీనిలో భాగంగా ఈ నెల 30వ తేదీ సోమవారం నుంచీ కోరుకొండ లక్ష్మీనరసింహ స్వామి దేవాలయంలో ప్రాయశ్చిత్త దీక్ష నిర్వహిస్తున్నామని మెట్లు శుభ్రపరచి స్వామివారికి అర్చనలు, పూల అలంకరణలు ఇతర సేవ లు నిర్వహిస్తామని అన్నారు. శుక్రవారం ప్రారంభించిన మహా యాగం, గణపతి, నవగ్రహ, శత్రు సంహార,ధన్వంతరీ, మహా సుదర్శన హోమాలు నిర్వహించానని, సోమవారం ప్రారంభించే దీక్షలో ప్రతీ ఒక్కరూ పాల్గొనాలని ఎమ్మెల్యే బత్తుల పిలుపునిచ్చారు.

రక్తదాన శిబిరానికి విశేష స్పందన
50 మంది దీప్తి డిగ్రీ విద్యార్థులు రక్త దానం

మామిడికుదురు.సెప్టెంబర్28 ప్రభాతవార్త.

మామిడికుదురు దీప్తి డిగ్రీ కళాశాల జాతీయ సేవా పథకం, అమలాపురం ప్రభుత్వ ప్రాంతీయ ఆరోగ్య కేంద్రం సంయుక్త ఆధ్వర్యంలో శుక్రవారం నిర్వహించిన రక్తదాన శిబిరానికి విశేష స్పందన వచ్చింది. 47 మంది డిగ్రీ విద్యార్థులు స్వచ్ఛంధంగా రక్తదానం చేశారు. శిబిరాన్ని ప్రారంభించిన మామిడికుదురు సర్పంచ్ గౌస్ మొహిద్దీన్ మాట్లాడుతూ ఒకరు రక్తదానం చేయడం ద్వారా మరో ముగ్గురికి ప్రాణం నిలపవచ్చునన్నారు. దానం చేసిన విద్యార్థులను అభినందించారు. దీప్తి విద్యా సంస్థల చైర్మన,డి.వి.వి. సత్యనారాయణ, కంప్యూటర్ సైన్స్, రసాయన శాస్త్ర విభాగాధిపతులు కోడూరి వెంకటేష్,యాలంగి రవికుమార్ తో పాటుగా మరో 47 మంది విద్యార్థినీ విద్యార్థులు రక్తదానం చేశారు. ఈ కార్యక్రమంలో అమలాపురం ఆసుపత్రి ల్యాబ్ నిపుణులు సీహెచ్.రాజశేఖర్, డి.కాశీవిశ్వేస్వరరావు, వై.రమణమూర్తి, డి.వరలక్ష్మి తదితరులు పాల్గొన్నారు.

బేతాళ స్వామి ఉత్సవ మహోత్సవానికి శ్రీకారం..

అంబాజీపేట, సెప్టెంబరు 28, ప్రభాతవార్త..

దేవీ శరన్నవరాత్రులను పురస్కరించుకుని అంబాజీపేట శ్రీనివాస నగర్ లో వేంచేసియున్న శ్రీ విజయ బేతాళ స్వామి వాహన మహోత్సవాల నిర్వహణకు శనివారం శ్రీకారం చుట్టారు. స్థానిక ఆలయం వద్ద అంబాజీపేట,మాచవరం శ్రీ శెట్టిబలిజ అభ్యుదయ సంక్షేమ సంఘం ఆధ్వర్యంలో పందిరి రాట ముహూర్తం చేశారు. తొలుత స్వామి వారికి ప్రత్యేక పూజలు నిర్వహించారు. వచ్చే నెల 3న శ్రీ విజయ బేతాళస్వామి వారి కలశ స్థాపన చేసేందుకు సంఘ ఆధ్వర్యంలో ఏర్పాట్లు చేస్తున్నట్లు తెలిపారు. అలాగే వచ్చే నెల 16న బేతాళ స్వామి వాహన మహోత్సవం,తీర్థం జరపనున్నట్లు సంఘ అధ్యక్షులు దొమ్మేటి వెంకట రామారావు,ఉత్సవ కమిటీ చైర్మన్ శీలం సత్య అర్జున మోహనరావులు తెలిపారు.ఈ కార్యక్రమంలో ఎంపీపీ దొమ్మేటి వెంకటేశ్వరరావు,మట్టపర్తి సోమేశ్వరరావు,విత్తనాల ఇంద్రశేఖర్,దొమ్మేటి సత్యమోహన్,గుత్తుల గోపాలకృష్ణ,కుడుపూడి సూర్య,కుడుపూడి సత్తిబాబు, దొమ్మేటి సాయికృష్ణ, మట్టపర్తి వెంకటేశ్వరరావు,జోగి మధుబాబు,మట్టపర్తి రమేష్ తదితరులు పాల్గొన్నారు.

ప్రాయశ్చిత్త రిలే దీక్షలో పాల్గొన్న ఎమ్మెల్యే గిడ్డి

అయినవిల్లి, సెప్టెంబర్ 28, ప్రభాతవార్త:

జనసేన అధినేత డిప్యూటీ సీఎం పవన్ పిలుపు మేరకు కోనసీమ అయినవిల్లి మండలం నల్లచెరువు గ్రామంలో వేంచేసిఉన్న శ్రీ వేంకటేశ్వర స్వామి ఆలయము ముందు ప్రాయశ్చిత్త రిలే దీక్షలు చేపట్టారు. తిరుమల తిరుపతి దేవస్థానంలో లడ్డు ప్రసాదంలో అపవిత్రం కారణంగా నల్లచెరువు గ్రామ ప్రజలు జనసేన నాయకులు వర్రే శేషు ఆధ్వర్యంలో ప్రాయశ్చిత్త రిలే దీక్షలను చేపట్టారు. ఈ కార్యక్రమంలో పి.గన్నవరం శాసనసభ్యులు గిడ్డి సత్యనారాయణ ఈ రిలే దీక్షల్లో పాల్గొని సంఘీభావం తెలిపారు. ఈ రిలే ప్రాయశ్చిత్త దీక్షలో వీరవల్లిపాలెం సర్పంచ్ సలాది బుచ్చిరాజు, ఇండుగుల వెంకటరామయ్య, వర్రే శ్రీను అయినవిల్లి మండల కూటమి నాయకులతో పాటు గ్రామ ప్రజలు, భక్తులు అధిక సంఖ్యలో పాల్గొన్నారు.

నల్లా పవన్ కు యంగ్ ఎంటర్ ప్రెన్యూర్ అవార్డు..

కోనసీమ జిల్లా బ్యూరో, సెప్టెంబరు 28, ప్రభాతవార్త..

డాక్టర్ బి.ఆర్.అంబేద్కర్ కోనసీమ జిల్లా అమలాపురం నకు చెందిన భారతీయ జనతా పార్టీ కిసాన్ మోర్చా జాతీయ కార్యవర్గ సభ్యులు, వ్యాపారవేత్త నల్లా పవన్ కుమార్ కు యంగ్ ఎంటర్ ప్రెన్యూర్ అవార్డు లభించింది. ఈ నెల 26 రాత్రి న్యూడిల్లీ ఇండియా ఇంటర్నేషనల్ సెంటర్ లో అవార్డును అందజేశారు.దేశవ్యాప్తంగా పేరు ప్రఖ్యాతలు ఉన్న సర్వే సంస్థ 'రాజనీతికీ పాఠశాల' నిర్వహించిన సర్వే లో ఆంధ్రప్రదేశ్ కు చెందిన నల్లా పవన్ కుమార్ ను యంగ్ ఎంటర్ ప్రెన్యూర్ అవార్డుకు ఎంపిక చేసింది. ఈ అవార్డు ఉత్తర్ ప్రదేశ్ ఎంపీ చందన్ చౌహాన్,అడిషనల్ కమిషనర్ ఆఫ్ పోలీస్ న్యూఢిల్లీ నీతూ శర్మ, రాజనీతికీ పాఠశాల సంస్థ జాతీయ అధ్యక్షులు అజయ్ ఫాండా,సంస్థ కన్వీనర్ ధీరజ్ శర్మ చేతుల మీదుగా గురువారం రాత్రి జరిగిన అవార్డుల ప్రధానోత్సవంలో నల్లా పవన్ కుమార్ అవార్డు అందుకున్నారు.ఆంధ్రప్రదేశ్ నుంచి ఈ అవార్డు అందుకున్నందుకు యువ వ్యాపారవేత్త నల్లా పవన్ కుమార్ కు ఎన్డీఏ కూటమి శ్రేణులు,అభిమానులు అభినందనలు తెలియజేశారు.

భారీగా ప్రాయశ్చిత్త పాదయాత్ర

అమలాపురం,సెప్టెంబరు28,ప్రభాతవార్త

తిరుమల తిరుపతి లడ్డు ప్రసాద కల్తీ విషయంలో ఉపముఖ్యమంత్రి పవన్ కళ్యాణ్ చేపట్టిన ప్రాయశ్చిత్త దీక్షకు సంఘీభావంగా అమలాపురంలో మహా పాదయాత్ర చేపట్టారు.జనసేన పార్టీ ఆధ్వర్యంలో సీనియర్ నాయకులు నల్లా శ్రీధర్ పర్యవేక్షణలో ఈప్రాయశ్చిత్త మహా పాదయాత్ర కు అనూహ్య స్పందన లభించింది.అమలాపురం నుంచి అప్పనపల్లి వరకూ సాగిన ఈపాదయాత్ర సందర్భంగా గోవింద నామస్మరణ తో మారుమ్రోగింది.భక్తులు పసుపురంగు ప్రత్యేక వస్త్రధారణ తోపాటు స్వామి వారిని ఊరేగింపుగా స్థానిక వెంకటేశ్వర స్వామి దేవాలయం నుండి అప్పనపల్లి బాల బాలాజీ దేవాలయం వరకు కొనసాగింది. ఈ పాదయాత్రలో జనసేన పార్టీ నాయకులు,కార్యకర్తలు కూటమి నాయకులు,ధార్మిక సంఘాలు పాల్గొన్నాయి.తొలుత ఉదయం వెంకన్న ఆలయంలో కోలాటంతో భక్తులందరిలో చైత్య పరచి అనంతరం నిర్వాహకులు ప్రత్యేకముగా తయారు చేయించిన స్వామి వారి రథానికి పూజలు నిర్వహించారు. పాదయాత్ర చేసేందుకు విచ్చేసిన వందలాది మందిని అమలాపురం పార్లమెంట్ సభ్యులు గంటి హరీష్ మాధుర్, తెలుగుదేశం పార్టీ రాష్ట్ర కార్యనిర్వాహక కార్యదర్శి మెట్ల రమణబాబు జండా ఊపి మహా పాదయాత్రను ప్రారంభించారు. మహిపాల వీధి నుంచి ముమ్మిడివరం గేటు, గడియార స్తంభం, కాలేజీ రోడ్డు, వై జంక్షన్,బోడసకుర్రు,పాసర్లపూడి మీదుగా ఈ పాదయాత్ర అప్పనపల్లి బాల బాలాజీ దేవాలయం వరకు సాగింది. అధ్యంతం పట్టణంలోని, గ్రామాల్లోని భక్తులు,ప్రజలు, దేవాలయ కమిటీలు ఈ పాదయాత్రకి ఘనస్వాగతం పలుకుతూ సంఘీభావం తెలిపారు. పాసర్లపూడిలో పాదయాత్రలో పాల్గొన్న వారి కాళ్ళపై పసుపు నీళ్లు పోసి స్వాగతం పలికారు.ఈ పాదయాత్రలో పాల్గొన్న వారిని అభినందించడానికి పి గన్నవరం నియోజకవర్గ శాసనసభ్యులు గిడ్డి సత్యనారాయణ ర్యాలీ చేరుకొని దేవాలయం వరకు పాదయాత్రలో పాల్గొన్నారు.అనంతరం ఆలయంలో ప్రత్యేక పూజలు నిర్వహించి,తిరుపతి శ్రీవారి లడ్డు ప్రసాదంలో జరిగిన కల్తీకి ప్రాయశ్చిత్తంగా పవన్ కళ్యాణ్ చేస్తున్న 11 రోజుల ప్రాయశ్చిత్త దీక్షకి సంఘీభావంతో స్వామి క్షమించు దోషులను శిక్షించు అంటూ నినాదాలు చేస్తూ పాదయాత్రను ముగించారు.ఈ కార్యక్రమంలో రెండు చాంబర్ లకు చెందిన అధ్యక్షులు కల్వకొలను తాతాజీ,బోణం సత్యవరప్రసాద్, మున్సిపల్ ప్రతిపక్ష నేత యేడిద శ్రీను,రూరల్ మండల జనసేన పార్టీ అధ్యక్షుడు లింగోలు పండు, నాయకులు నల్లా స్వామి, ఇసుకుపట్ల రఘుబాబు,ఆర్డిఎస్ ప్రసాద్,కంచిపల్లి అబ్బులు, పోలిశెట్టి బాబులు,నల్లా అజయ్, కొప్పుల నాగ మానస,చిక్కం విజయలక్ష్మి తదితరులు పాల్గొన్నారు.

కల్తీ నెయ్యి దోషులను కఠినంగా శిక్షించాలి.. ఎమ్మెల్యే గిడ్డి

అంబాజీపేటలో ప్రాయశ్చిత్త దీక్ష...
శాంతియుత ర్యాలీ..

అంబాజీపేట,సెప్టెంబర్ 28, ప్రభాతవార్త..

కలియుగ ప్రత్యక్ష దైవం తిరుమల శ్రీ వెంకటేశ్వర స్వామి వారి లడ్డు ప్రసాదంలో కల్తీ నెయ్యి కలిపి తిరుమల పవిత్రతను అపవిత్రం చేసిన దోషులను కఠినంగా శిక్షించాలని పి.గన్నవరం ఎమ్మెల్యే గిడ్డి సత్యనారాయణ అన్నారు. అంబాజీపేట కొర్లపాటివారిపాలెంలో వేంచేసి యున్న శ్రీ భూ సమేత శ్రీ వెంకటేశ్వరస్వామి వారి ఆలయం వద్ద హిందూ ధర్మ పరిరక్షణ సమితి ఆధ్వర్యంలో సనాతన ధర్మాన్ని పరిరక్షించాలని కోరుతూ ప్రాయశ్చిత్త దీక్షను శనివారం చేపట్టారు.అనంతరం ఆలయ ప్రాంగణం నుండి అంబాజీపేట నాలుగు రోడ్ల సమీపంలోని పెద్ద వీధిలో ఉన్న రామాలయం వరకు శాంతియుత ర్యాలీ చేపట్టారు. ఈ సందర్భంగా ఎమ్మెల్యే గిడ్డి సత్యనారాయణ మాట్లాడుతూ ఈ మధ్యకాలంలో హిందూ దేవాలయాలపై దాడులు, విగ్రహాల ధ్వంసం, రథాలు దగ్ధం వంటి విధ్వంస ఘటనలు వెలుగు చూస్తున్నాయని, వీటిని అరికట్టేందుకు ప్రభుత్వం కఠిన చర్యలు తీసుకుంటుందన్నారు. హిందువులు ఎంతో పవిత్రంగా భావించే తిరుమల-తిరుపతి స్వామివారి లడ్డు తయారీలో జంతువుల కొవ్వుతో తయారుచేసిన నెయ్యిని వాడినట్లు ల్యాబ్ రిపోర్ట్ ల ఆధారంగా వెలుగు చూడడం దారుణమన్నారు. కల్తీ నెయ్యి దోషులను ప్రభుత్వం కఠినంగా శిక్షిస్తుందని,అలాగే జనసేనాని,ఉప ముఖ్యమంత్రి పవన్ కళ్యాణ్ ప్రాయశ్చిత్త దీక్షను చేపట్టటం దేశవ్యాప్తంగా చర్చనీయాంశమైందన్నారు. పవన్ కళ్యాణ్ ప్రతిపాదించిన సనాతన రక్షణ బోర్డు ఏర్పాటు దిశగా కేంద్ర ప్రభుత్వం వడివడిగా అడుగులు వేస్తున్నట్లు తెలుస్తోందని ఎమ్మెల్యే సత్యనారాయణ అన్నారు. అంతకుముందు వెంకటేశ్వర స్వామి వారి ఆలయంలో ఆలయ అర్చకులు పాణింగపల్లి నరసింహాచార్యులు ప్రత్యేక పూజలు నిర్వహించారు. ఈ కార్యక్రమంలో ఆలయ కమిటీ చైర్మన్ మేడిది శ్రీనివాసరావు, నాయకులు దాసరి వీర వెంకట సత్యనారాయణ, శిరిగినీడి వెంకటేశ్వరరావు, గణపతి వీర రాఘవులు, బొంతు పెదబాబు, రవణం రాము,గుడాల ఫణి, మట్టపర్తి భారతి, గుమ్మడి నాగమణి, కొర్లపాటి గోపి, మైపాల తాతాజీ, అరిగెల సూరిబాబు, దొమ్మేటి సాయికృష్ణ, సుంకర బాలాజీ, దొమ్మేటి రామారావు, మేడిది చిన్న, నైనాల ప్రభాకర్, కొప్పిశెట్టి పండు, సుంకర పేరయ్య నాయుడు,కొర్లపాటి ఢిల్లీ, కొప్పినీడి ఈశ్వరరావు, గెల్లి సంతోష్, మట్టపర్తి శ్రీనివాసరావు, పేరాబత్తుల సుబ్బరాజు, పత్తి దత్తుడు,రవణం విజయ్, సూదాబత్తల రమేష్, కొర్లపాటి బాబి, చాగంటి రాజేష్,దూలం జగత్, మహిళలు, భక్తులు అధిక సంఖ్యలో పాల్గొన్నారు.

సర్దార్ భగత్ సింగ్ జయంతి

అమలాపురం, సెప్టెంబరు28, ప్రభాతవార్త

సర్దార్ భగత్ సింగ్ జయంతి సందర్భంగా అమలాపురం సర్దార్ భగత్ సింగ్ సెంటర్ నందు ఆజాద్ పౌండేషన్ అధ్యక్షులు ఆజాద్ నాగసుధా కొండ ఆధ్వర్యంలో భగత్ సింగ్ జయంతి నిర్వహించారు. ఈ కార్యక్రమానికి ముఖ్య అతిథి గా యెనుముల పద్మరాజు, అమలాపురం మున్సిపల్ ప్రతిపక్ష నేత ఏడిద శ్రీను,ఆజాద్ పౌండేషన్ సభ్యులు నల్లా అజయ్ విచ్చేశారు.ఈ సందర్భంగా అతిథులు మాట్లాడుతూ భగత్ సింగ్ దేశానికి సేవ చేస్తూ ప్రాణాలు అర్పించారుని యువత ఆయనను ఆదర్శంగా తీసుకోవాలి అని తెలిపారు.ఈ కార్యక్రమం లో ఆజాద్ పౌండేషన్ అధ్యక్షులు ఆజాద్ నాగసుధా కొండ, ఆకెళ్ల నారాయణ మూర్తి,కోన స్వామి,నల్లా సంజయ్, కొత్తపల్లి వంశీ, అడబాల బుజ్జి, కల్వకొలను సత్తిబాబు,పడాల బాబు,త్రిపుర సతీష్,సాధనాల వినయ్,గోకరకొండ సాయి ధర్,పెనుమాక అమర్, అక్కల రవి కుమార్ తదితరులు భగత్ సింగ్‌కి నివాళులు అర్పించారు.

శ్రీ విజయ కనకదుర్గమ్మవారి పందిరి రాట ముహూర్తం

కాకినాడ రూరల్, సెప్టెంబరు 28(ప్రభాతవార్త): రూరల్ మండలం సర్పవరం గ్రామంలో కొలువుతీరిన శ్రీ విజయ కనకదుర్గ అమ్మవారి 25వ శరన్నవరాత్రుల పురస్కరించుకొని శనివారం ఉదయం పుల్లా జగన్నాయకులు గురుస్వామి చేతుల మీదుగా పందిరి రాట వేసి ఘనంగా పనులు ప్రారంభించారు. భక్తుల పాలిట కొంగుబంగారమై నిలిచి కోరిన కోర్కెలు తీర్చే అమ్మవారి శరన్నవరాత్రి ఉత్సవములు అత్యంత వైభవంగా భక్తిశ్రద్ధలతో నిర్వహించేందుకు ఆలయ కమిటీ సభ్యులు సన్నద్ధమయ్యారు. ఈ కార్యక్రమంలో ఆలయ కమిటీ సభ్యులు పుల్ల స్వాములు, అడపా పెద్దకాపు, కోమర్తి సత్యనారాయణ, రాంబాబు, మానేపల్లి కామేశ్వరరావు, కొర్ల ప్రసాద్, దేవస్థానం మాజీ చైర్మన్ పుల్ల నారాయణరావు, తోట చక్రరావు భక్తులు అధిక సంఖ్యలో పాల్గొన్నారు.

IndusInd Bank ఇండస్‌ఇండ్ బ్యాంక్ లిమిటెడ్
1-10-72, 3వ అంతస్తు, అశోక్ జనార్ధన చాంబర్స్ బేగంపేట, హైదరాబాద్-500016, ఫోన్ : (040) 40916229

అనుబంధం-IV (రూల్ 8(1) స్వాధీనత ప్రకటన (స్థిరాస్తి కొరకు)

సెక్యూరిటైజేషన్ మరియు రీకన్‌స్ట్రక్షన్ ఆఫ్ ఫైనాన్షియల్ అసెట్స్ అండ్ ఎన్‌ఫోర్స్‌మెంట్ ఆఫ్ సెక్యూరిటీ ఇంటరెస్ట్ యాక్ట్ 2002 (యాక్ట్ నెం. 54 ఆఫ్ 2002) (SARFAESI Act) క్రింద ఇండస్‌ఇండ్ బ్యాంక్ లిమిటెడ్ యొక్క అధీకృత అధికారి అయిన దిగువ సంతకందారు మరియు సెక్యూరిటీ ఇంటరెస్ట్ (ఎన్‌ఫోర్స్‌మెంట్) రూల్స్ 2002 యొక్క రూల్ 3తో చదవబడే సెక్షన్ 13(12) క్రింద సంక్రమించిన అధికారాలను వినియోగించుకూంటూ **ఋణగ్రహీత : మెసర్స్ బలరామ్ ఎంటర్‌ప్రైజెస్ మరియు హామీదారులు శ్రీ పడాల బలరామకృష్ణరెడ్డి, శ్రీమతి పడాల భాగ్యలక్ష్మి, శ్రీ సత్తి పోతరెడ్డి, శ్రీ సత్తి వెంపారెడ్డి, శ్రీమతి పి.వీరమ్మ, శ్రీ పి.బ్రహ్మారెడ్డి& శ్రీమతి పి.అనసూయ వారిక్ తేది. 26-04-2024న డిమాండ్ నోటీస్** జారీచేయబడినది. 16-05-2024న ది హిందూ (ఇంగ్లీష్) & ఆంధ్రప్రభ (తెలుగు) వార్తాపత్రికలలో పత్రికా ప్రచురణ కూడా ఇవ్వబడినది. సదరు నోటీసులలు స్వీకరించిన తేదీ నుండి 60 రోజులలోపు నోటీసులో పేర్కొనబడిన మొత్తం : **రూ॥ 5,13,47,826.56 పై॥లు (అక్షరములా ఐదు కోట్ల పదమూడు లక్షల నలభై ఏడు వేల ఎనిమిది వందల ఇరవై ఆరు రూపాయల యాభై ఆరు పైసలు మాత్రమే) తో పాటు 01-04-2024** నుండి చెల్లించు తేదీ వరకు డాక్యుమెంటెడ్ రేట్ వద్ద తదుపరి వడ్డీ మరియు అపై ఇతర ఖర్చులను తిరిగి చెల్లించవలసినదిగా కోరడమైనది.

ఋణగ్రహీతలు మొత్తాన్ని తిరిగి చెల్లించుటలో విఫలమైనందున గౌరవనీయులైన చీఫ్ జ్యూడీషియల్ మేజిస్ట్రేట్, తూర్పు గోదావరి, రాజమహేంద్రవరం (2024 లోని CRL MP NO.349 ని చూడండి) ఆదేశాల మేరకు ఋణగ్రహీతలకు మరియు సాధారణంగా ప్రజలకు నోటీసు ఇవ్వబడింది న్యాయస్థానం నియమించిన అడ్వకేట్ కమీషనర్, పేర్కొన్న చట్టంలోని 9వ నిబంధనతో చదివిన చట్టంలోని సెక్షన్ 13(4) ప్రకారం అతనికి / ఆమెకు అందించబడిన అధికారాల వినియోగించుకుటూ దిగువ పేర్కొనబడిన ఆస్తులను **25 సెప్టెంబర్ 2024** న దిగువ సంతకందారు స్వాధీనపరుచుకున్నారు.

ఋణగ్రహీతలు మరియు సాధారణ ప్రజానీకమునకు ఇందుమూలముగా హెచ్చరించునది ఏమనగా ఆస్తులతో ఎటువంటి లావాదేవీలు జరపకూడదు మరియు ఆస్తులతో ఏవేని లావాదేవీలు జరిపితే మొత్తం **రూ॥ 5,13,47,826.56 పై॥లు (అక్షరములా ఐదు కోట్ల పదమూడు లక్షల నలభై ఏడు వేల ఎనిమిది వందల ఇరవై ఆరు రూపాయల యాభై ఆరు పైసలు మాత్రమే)** మరియు అపై వడ్డీ కొరకు ఇండస్‌ఇండ్ బ్యాంక్ లిమిటెడ్ వారి చార్జీకి లోబడి వుండగలదు.

హామీగల ఆస్తులు విడిపించుకొనుటకు అందుబాటులో ఉన్న సమయానికి సంబంధించి చట్టం యొక్క సెక్షన్ 13 యొక్క ఉప సెక్షన్ (8) నిబంధనలను ఋణగ్రహీతల దృష్టికి తీసుకురావడం జరుగుచున్నది.

స్థిరాస్తుల వివరములు :

ఆస్తి నెం.1 : తూర్పు గోదావరి జిల్లా, బిక్కవోలు ఎస్ఆర్ఓ, బిక్కవోలు మండలం, కొమరిపాలెం గ్రామం, బ్లాక్ నెం.5, డోర్ నెం. 5-44తో, అందులోని భవనముతోపాటు, 5 ఐటమ్‌ల క్రింద, 333.4 చ.గ.ల విస్తీర్ణంతో, పి. వీరాయమ్మ, పి.బ్రహ్మారెడ్డి, పి.అనసూయ, పి. బలరామకృష్ణారెడ్డి, కె.విజయ మరియు టి.సత్యనారాయణ మధ్య ఫ్యామిలీ సెటిల్‌మెంట్ డీడ్ డాక్యుమెంట్ నెం. 383 ఆఫ్ 2013, తేది. 25-02-2013. **సరిహద్దులు : ఐటమ్ నెం.1 : ఖాళీ స్థలము కొరకు 19 చగల కొరకు :** తూర్పు : కొవ్వూరి జయమ్మ యొక్క ఇంటిగోడ, 07.04 అడుగులు, పడమర : కొవ్వూరి శ్రీనివాసరెడ్డి యొక్క స్థలము, 02.04 అడుగులు, ఉత్తరం : ఐటమ్ నెం.2 గోడ, 35.02 అడుగులు, దక్షిణం : కొంతమేర త్రోవ మార్గము, కొంతమేర మేడపాటి వీరెడ్డి ఇల్లు, 36.02 అడుగులు. **ఐటమ్ నెం. 2 : డాబా ఇల్లు మరియు ఖాళీ స్థలము కొరకు 160 1/2 చగల కొరకు :** తూర్పు : కొవ్వూరి జయమ్మ యొక్క ప్రహరీ గోడ, 24.08 అడుగులు, పడమర : కొవ్వూరి శ్రీనివాస రెడ్డి యొక్క స్థలము, 22.11 అడుగులు, ఉత్తరం : కొంతమేర 6వ ఎగ్జిక్యూటెంట్ (తాడి సత్యనారాయణ రెడ్డి) యొక్క ప్రహారీ గోడ, దక్షిణం : కొంతమేర ఐటమ్ నెం.1, కొంతమేర మేడపాటి వీరారెడ్డి యొక్క ఇల్లు, కొంతమేర మల్లిడి నారాయణ రెడ్డి యొక్క ఇల్లు, 59.02 అడుగులు. **ఐటమ్ నెం.3 : త్రోవ కొరకు విడువబడినది 18.70 చగల కొరకు :** తూర్పు : కొంతమేర కొవ్వూరి జయమ్మ యొక్క ఇంటి గోడ, కొంతమేర ఐటమ్ నెం.4, 41010 అడుగులు, పడమర : 6వ ఎగ్జిక్యూటెంట్ (తాడి సత్యనారాయణరెడ్డి) యొక్క ప్రహరీగోడ, 41.10 అడుగులు, ఉత్తరం : 6వ ఎగ్జిక్యూటెంట్ యొక్క స్థలము, 04.00 అడుగులు, దక్షిణం : ఐటమ్ నెం. 2, 04.00. **ఐటమ్ నెం.4 : 81 1/2 చగల కొరకు :** తూర్పు : రోడ్డు, 27.06 అడుగులు, పడమర : ఐటమ్ నెం. 3 స్థలం, 24006 అడుగులు, ఉత్తరం : 2వ ఎగ్జిక్యూటెంట్ (పడాల బ్రహ్మారెడ్డి) 6వ ఎగ్జిక్యూటెంట్ (తాడి సత్యనారాయణ రెడ్డి) యొక్క స్థలాలు, 27.06 అడుగులు, దక్షిణం : కొవ్వూరి జయమ్మ గోడ, 27.03 అడుగులు. **ఐటమ్ నెం.5 : 53.70 చగల కొరకు :** తూర్పు : 2వ ఎగ్జిక్యూటెంట్ (పడాల బ్రహ్మారెడ్డి),6వ ఎగ్జిక్యూటెంట్ (తాడి సత్యనారాయణ రెడ్డి) నకు చెందిన ఉమ్మడి స్థలము, కొంతమేర, కొవ్వూరి పాపారెడ్డి గోడ కొంతమేర, 24.09 అడుగులు, పడమర : కొవ్వూరి సుబ్బారెడ్డి యొక్క ఉమ్మడి స్థలము, 24.09 అడుగులు, ఉత్తరం : కొవ్వూరి హరిశ్చంద్రారెడ్డి యొక్క స్థలము, 19.04 అడుగులు, దక్షిణం : 2వ ఎగ్జిక్యూటెంట్ (పడాల బ్రహ్మారెడ్డి), 6వ ఎగ్జిక్యూటెంట్ (తాడి సత్యనారాయణ రెడ్డి) నకు చెందిన ఉమ్మడి త్రోవ మరియు స్థలాలు : 19.04 అడుగులు.

1 నుండి 5 ఐటమ్‌లలో, మొత్తం 333.4 చగల విస్తీర్ణంతో పాటు గ్రౌండ్, మొదటి అంతస్తు, నివాస భవనము సహా అన్ని అనుభవ హక్కులు, నీరు, మార్గాలు సహా అన్ని ఈజ్‌మెంట్ హక్కులుతో పాటు అందులో నిర్మించబడిన / నిర్మించబడే భవనములు మరియు నిర్మాణములు మరియు అందుకనుబంధంగా ఉన్న అన్ని బిగించిన మరియు ఫిట్టింగులు.

ఆస్తి నెం. 2 : ఎస్.సత్యనారాయణ రెడ్డి, ఎస్.పోతారెడ్డి & ఎస్.వెంపారెడ్డి మధ్య రిజిష్టర్డ్ పార్టిషన్ డీడ్ డాక్యుమెంట్ నెం. 2568 ఆఫ్ 1970, తేది. 24-12-1970 : తూర్పు గోదావరి ఇజల్లా, అనపర్తి ఎస్ఆర్ఓ, అనపర్తి మండలం, అనపర్తి గ్రామంలో సర్వే నెం. 353/3లో, అసెస్‌మెంట్ నెం.2301తో డోర్ నెం. 6-353 కలిగిన, భవనముతోపాటు, 375.18 చగల విస్తీర్ణం. సరిహద్దులు : తూర్పు : ఉద్దండ బుల్లి అబ్బాయి యొక్క గోడ, 20 గజములు, పడమర : కర్రి వెంకటరెడ్డి & పెదకాపు యొక్క ఆస్తి మరియు ఇట్టి ఆస్తి మధ్య ఉమ్మడి త్రోవ, 19.2 గజములు, ఉత్తరం : ఐటమ్ నెం. 2 19.2 గజములు, దక్షిణం : రోడ్డు, 18.6 గజములు. పై సరిహద్దులలో 375.18 చగల విస్తీర్ణంతోపాటు భవనములు, అన్ని అనుభవ హక్కులు, నీరు, మార్గాలు సహా అన్ని ఈజ్‌మెంట్ హక్కులుతో పాటు అందులో నిర్మించబడిన / నిర్మించబడే భవనములు మరియు నిర్మాణములు మరియు అందుకనుబంధంగా ఉన్న అన్ని బిగించిన మరియు ఫిట్టింగులు.

తేది. 25-09-2024
ప్రదేశం : రాజమండ్రి

అధీకృత అధికారి
ఇండస్‌ఇండ్ బ్యాంక్ లిమిటెడ్

పీహెచ్‌సీలో స్వచ్ఛతేహే సేవా

సీతానగరం సెప్టెంబర్ 28 ప్రభాతవార్త.
మండల మహిళా సమాఖ్య ఆధ్వర్యంలో ప్రాదమిక ఆరోగ్య కేంద్రం వద్ద స్వచ్ఛతేహే సేవా కార్యక్రమం నిర్వహించారు. మహిళా సమాఖ్య ఏపీఎం మహాలక్ష్మి ఆధ్వర్యంలో ఆసుపత్రి పరిసరాలు శుభ్రపరిచి మొక్కలు నాటారు. సెప్టెంబర్ 17 తేదీ నుంచి 2అక్టోబర్ వరకూ దేశ వ్యాప్తంగా స్వచ్ఛతే హే సేవా కార్యక్రమం జరుగుతుంది. ఇందులో భాగంగా మహిళా సమాఖ్య ఏపీఎం మహాలక్ష్మి మాట్లాడుతూ దేశంలో సంపూర్ణ పారిశుధ్యం, మొక్కలు పెంచడం ద్వారా పర్యావరణ పరిరక్షణ, ప్రజలందరికీ సురక్షితమైన తాగునీరు, ప్లాస్టిక్ వ్యర్థాలు నుంచీ సంపద సృష్టించడం వంటి కార్యక్రమాలు చేపట్టి అక్టోబర్ 2 వ తేదీ నాటికి ఆయా కార్యక్రమాలపై ప్రజలకు అవగాహన కల్పించడం స్వచ్ఛతేహే సేవా కార్యక్రమం ప్రధాన ఉద్దేశమని అన్నారు. ఈ కార్యక్రమంలో సీసీ లు, విఓఏ లు, ప్రాథమిక ఆరోగ్య కేంద్రం వైద్యులు డాక్టర్ రాజు, ఆశ వర్కర్లు పాల్గొన్నారు.

రౌతులపూడి ఆర్. ఐ. గా దినేష్ పట్నాయక్

రౌతులపూడి, సెప్టెంబర్ 28(ప్రభాతవార్త): రౌతులపూడి మండల రెవెన్యూ ఇన్స్పెక్టర్గా దినేష్ పట్నాయక్ శనివారం విధుల్లో చేరారు. అల్లూరి సీతారామరాజు జిల్లా నుండి బదిలీపై ఇక్కడకు విచ్చేశారు. తహసిల్దార్ పి.వి.వి. సత్యనారాయణను కలిసి బాధ్యతలు స్వీకరించారు. వీఆర్వోలు, సచివాలయ సర్వేయర్లు, డీలర్లు ఆర్. ఐ. ను కలిసి శుభాకాంక్షలు తెలిపారు.

జగన్మోహన్ రెడ్డిని తక్షణం అరెస్టు చేయాలి

-తాళ్లూరు మఠం ఒక రోజు దీక్ష లో రమేష్

-దీక్ష విరమింపజేసిన ఎంపి తంగెళ్ళ ఉదయ్ శ్రీనివాస్

గండేపల్లి సెప్టెంబర్ 28 ప్రభాతవార్త):
తిరుపతి లడ్డూ అపవిత్రతకు కారణమైన జగన్మోహన్ రెడ్డిని తక్షణం అరెస్టు చేయాలని జగ్గంపేట నియోజకవర్గం జనసేన పార్టీ ఇంచార్జ్ తుమ్మలపల్లి రమేష్ డిమాండ్ చేశారు. జనసేన పార్టీ అధినేత ఉప ముఖ్యమంత్రి పవన్ కళ్యాణ్ లడ్డూ వివాదంపై చేస్తున్న నిరసన దీక్షలకు మద్దతుగా గండేపల్లి మండలం తాళ్లూరు మఠం లో వేంచేసియున్న శ్రీదేవి భూదేవి సమేత శ్రీ వెంకటేశ్వర స్వామి ఆలయ మెట్లను కడిగి స్వామి వారికి ప్రత్యేక పూజలు నిర్వహించి ఒక రోజు దీక్ష చేపట్టారు.మల్లేపల్లి,కాంద్రకోట,క్రిష్ణవరం, తాళ్లూరు,ఉప్పలపాడు గ్రామాలనుండి వచ్చిన మహిళలు లలితా, విష్ణు సహస్ర నామ స్తోత్రం పఠించారు.సాయంత్రం కాకినాడ పార్లమెంటు సభ్యులు తంగెళ్ళ ఉదయ్ శ్రీనివాస్ రమేష్ కు సంఘీభావం తెలిపి స్వామి వారికి ప్రత్యేక పూజలు నిర్వహించారు.అనంతరం దీక్ష చేస్తున్న రమేష్ కు నిమ్మరసం ఇచ్చి దీక్ష విరమింప చేశారు. ఈ కార్యక్రమంలో జనసైనికులు మహిళలు అధిక సంఖ్యలో పాల్గొన్నారు. ఈ కార్యమంలో బిజెపి ఇన్చార్జి దాట్ల కృష్ణ వర్మ, సూరంపాలెం బాలు, మేడిబోయిన శ్రీను,తోరాటి వెంకన్న,ఇల్లపు రామ్ ప్రసాద్,ఉలిసి ఐరాజు,ఎల్లపు దొరబాబు,నల్లల శివ,సింగులూరి రామ దీపు,పితాని వీరబాబు,సత్తి సోమరాజు,అంకం ఓం కృష్ణ,దొడ్డ శ్రీను,మేడిబోయిన బ్రదర్స్ జనసేన బిజెపి తెలుగుదేశం నాయకులు పాల్గొన్నారు,

ఆదిత్య ఫార్మసీలో వరల్డ్ హార్ట్ డే

గండేపల్లి సెప్టెంబర్ 28 ప్రభాతవార్త):
ఆదిత్య ఫార్మసీ లో వరల్డ్ హార్ట్ డే ని పురస్కరించుకుని గండేపల్లి మండలం సూరంపాలెం ఆదిత్య కాలేజ్ ఆఫ్ ఫార్మసీ ఎన్ ఎస్. ఎస్. ఆధ్వర్యంలో వరల్డ్ హార్ట్ డే సందర్భంగా విద్యార్థిని విద్యార్థులకు అవగాహన సదస్సు నిర్వహించారు. కళాశాల ప్రిన్సిపాల్ డాక్టర్ కె. రవిశంకర్ అధ్యక్షతన ట్రినిటీ హాస్పిటల్ డాక్టర్ ఎం మురళీకృష్ణ మాట్లాడుతూ మన గుండెను ఆరోగ్యంగా ఏ రీతిగా చేసుకోవాలో వివరించారు. గుండె జబ్బులను ఎలా నివారించాలో ఎటువంటి ఆహారం తీసుకోవాలో వివరించారు.ఈ సందర్భంగా అత్యవసర సమయంలో సి పి ఆర్ ఒక మనిషికి ఎలా తీయాలో ప్రాక్టికల్ గా వివరించి నేర్పించారు. ఈ కార్యక్రమం లో విద్యార్థిని విద్యార్థులు ఎన్ఎస్ఎస్ కోఆర్డినేటర్ పి ప్రశాంతి, ఎం శేష సాయి దుర్గ, బి. ఎన్. బి. వైదేహి, ఎల్. ఈశ్వర్, తదితరులు పాల్గొన్నారు.

సొసైటీ సేవలను సద్వినియోగం చేసుకోవాలి..

- పిఎసిఎస్ ఇన్చార్జ్ ఐ.శ్రీనివాస్..

అంబాజీపేట,సెప్టెంబర్ 28, ప్రభాతవార్త..
రైతుల స్వప్రయోజనాల కోసం ఏర్పాటు చేసిన ప్రాథమిక వ్యవసాయ సహకార సంఘం సేవలను ప్రతి రైతు సద్వినియోగం చేసుకోవాలని అంబాజీపేట పిఎసిఎస్ ఇన్చార్జి ఐ.శ్రీనివాస్ తెలిపారు. సొసైటీ సీఈవో కుంపట్ల అయ్యప్ప నాయుడు అధ్యక్షతన 90 మహాజనసభ సొసైటీ కార్యాలయంలో శనివారం జరిగింది. ముఖ్యఅతిథిగా ఎంపీపీ దొమ్మేటి వెంకటేశ్వరరావు పాల్గొన్నారు.ఈ సందర్భంగా ఇన్చార్జ్ శ్రీనివాస్ మాట్లాడుతూ సొసైటీలో రుణాలతో పాటు డిపాజిట్, నెలవారి పొదుపు ఖాతాలను నిర్వహిస్తున్నామని, అలాగే లాకర్ సదుపాయం కూడా ఏర్పాటు చేసినట్లు తెలిపారు. సొసైటీ ద్వారా రైతుల తీసుకున్న రుణాలను సకాలంలో చెల్లించడం ద్వారా సంఘం ఆర్థికంగా బలోపేతం అవుతుందన్నారు. మహాజన సమావేశంలో సభ్యులు లేవనెత్తిన అంశాలను ఉన్నతాధికారులతో పాటు ప్రభుత్వం దృష్టికి తీసుకు వెళ్తామని ఇన్చార్జి శ్రీనివాస్ తెలిపారు. ఎంపీపీ వెంకటేశ్వరరావు మాట్లాడుతూ సొసైటీల ద్వారా రైతులకు ప్రభుత్వం అందిస్తున్న పథకాలను సద్వినియోగం చేసుకోవాలన్నారు.సీఈవో అయ్యప్ప నాయుడు మాట్లాడుతూ సహకార సంఘాలు గతంలో రాష్ట్ర ప్రభుత్వం ఆధీనంలో నిర్వహించే వారిని ప్రస్తుతం కేంద్ర ప్రభుత్వంలో సహకార శాఖను ఏర్పాటు చేసి దేశవ్యాప్తంగా 63 వేల సహకార సంఘాలను కంప్యూటరీకరణ చేస్తున్నారన్నారు. సొసైటీలకు లభించే సాంకేతిక పరిజ్ఞానంతో మరిన్ని పౌర సేవలు అందించేందుకు అవకాశం ఏర్పడుతుందన్నారు. అంతకుముందు రైతులకు అందించే రుణాలు,వాటి ద్వారా వచ్చే వడ్డీ తదితర అంశాలను సభ్యులకు వివరించారు. ఈ కార్యక్రమంలో సొసైటీ త్రి సభ్య కమిటి మాజీ చైర్ పర్సన్ దొమ్మేటి సత్యమోహన్, మాజీ సభ్యులు నందెపు సూరిబాబు, గోసంగి గంగిశెట్టి, సభ్యులు పత్తి దత్తుడు, పితాని ఆనందరావు, కొర్లపాటి చంటి,శీలం మోహనరావు, గుత్తుల పండు,ముత్యాల సత్తిబాబు, క్రాప నాగభూషణం, నిమ్మకాయల నరసింహారావు,మట్టపర్తి గోపాలకృష్ణ, రంకిరెడ్డి వీరరాఘవులు తదితరులు పాల్గొన్నారు.

సీతయ్యమ్మ పేటలో 'మన ఇల్లు - మన గౌరవం'

- మార్చి 2025 నాటికి గృహ నిర్మాణాలు పూర్తి చేసుకోండి

శంఖవరం సెప్టెంబర్ 28 ప్రభాతవార్త
ప్రతి ఒక్కరికి సొంత ఇల్లు ఉండాలని, అప్పుడే జీవితం ఆనందంగా సాగుతుందని, ఇల్లు ఉంటే పెద్ద గౌరవమని మండల ప్రత్యేక అధికారి జిల్లా ఆడిటర్ వై సురేష్ బాబు అన్నారు. గృహ నిర్మాణ లబ్ధిదారులకు ఇళ్ల నిర్మాణాలపై అవగాహన కల్పించేందుకు గాను 'మన ఇల్లు%-% మన గౌరవం' పేరిట రాష్ట్ర గృహ నిర్మాణ సంస్థ నిర్వహించిన లబ్ధిదారుల అవగాహన సమావేశంలో సురేష్ బాబు మాట్లాడుతూ గత ప్రభుత్వం చేసిన స్థలాల్లో ఎంత మంది ఇళ్లు నిర్మించుకున్నారు? ఎంత మంది నిర్మించుకోవాలి? ఎందుకు నిర్మించుకోవడం లేదు? ఇవన్నీ విషయాలను తెలుసుకోవాలనే ఉద్దేశంతోనే అధికారులు ఈ సమావేశాన్ని ఏర్పాటు చేశారన్నారు. ప్రభుత్వం అందజేసిన స్థలంలో ప్రతి ఒక్కరూ గృహ నిర్మాణాలను చేపట్టుకోవాలని సూచించారు. పీఎంఏవై పథకం ఫేజ్%-%1లో ఇల్లు పొందిన ప్రతి ఒక్కరూ ఇంటి నిర్మాణాలను త్వరితగతిన పూర్తి చేసుకోవాలని తెలిపారు. ఇల్లు ఉంటే భవిష్యత్తుకు ఓ భరోసా ఉంటుందన్నారు. ఇటీవల ప్రధాన్ మంత్రి ఆవాస్ యోజన 2.0 పథకాన్ని ప్రధాని నరేంద్రమోదీ కొత్త పథకాన్ని ప్రారంభించారన్నారు. పీఎంఏవై 1.0లో మంజూరైన ఇళ్లకు సంబంధించి కేంద్రం విడుదల చేసే నిధులు మార్చి 2025 తర్వాత రావని, అందుకే లబ్ధిదారులు మార్చి నెల లోపు ఇంటి నిర్మాణాలు పూర్తి చేసుకోవాలన్నారు. ఈ కార్యక్రమంలో కత్తిపూడి పంచాయతీ గ్రేడ్ వన్ కార్యదర్శి వాడరేవు చక్రవర్తి, శివరామకృష్ణ, తోట కృష్ణ ,టిడిపి నేత పిర్ల అప్పారావు తదితరులు పాల్గొన్నారు

కౌన్సిల్ లో ఓచర్ల రగడ

- ప్రతిపక్ష సభ్యుల ఆందోళన

అమలాపురం,సెప్టెంబర్28,ప్రభాతవార్త
అమలాపురం మున్సిపాలిటీలో బదలిపై వెళ్ళిపోతూ ఓచర్లను చూపి మూడున్నర కోట్లు బిల్లులు చేసిన అదికారయంత్రాంగ వైఖరితో కౌన్సిల్ సమావేశంలో రచ్చ రచ్చె య్యింది.చైర్పర్సన్ రెడ్డి నాగేంద్ర మణి అధ్యక్షత న జరిగిన సాదారణ సమావేశంలో బదలిపై చిత్తగించిన అధికారుల తీరు పై సర్వత్రా ఆగ్రహం వ్యక్తమయ్యింది. ఈ చర్యలను కౌన్సిల్ సమావేశం లో పాలకప్రతిపక్షాలు వ్యతిరేకత ను తెలిపాయి.అమలాపురం మున్సిపాలిటీకి తొలిసారిగా విచ్చేసిన పార్లమెంట్ సభ్యులు గంటి హరీష్ మాదుర్ కు చైర్మన్, నాగేంద్రమణి కౌన్సిలర్లు, అధికారులు స్వాగతం పలికారు. మున్సిపాలిటీ ఎక్స్ ఆఫీషియో సభ్యునిగా బాధ్యతలు చేపట్టిన ఎంపీ హరీష్ పురపాలిక మొర అలకించాలని కౌన్సిలర్ బొర్రా చిట్టిబాబు కోరారు.దివంగత బాలయోగి హయాంలో జరిగిన అభివృద్ధి మళ్ళీ కనిపించాలని అందుకు చొరవచూపాలని సూచించారు. నియోజకవర్గం అభివృద్ధి కి పూర్తిగా సహకరిస్తా నని బాలయోగి స్టేడియం,ఘాట్ ను అద్భుతంగా తీర్చిదిద్దుతానని ఎంపీ హరీష్ పేర్కొన్నారు. రైల్వే లైన్ కూడా త్వరలో పూర్తి అవుతుందన్నారు.స్వర్గీయ బాల యోగి పేరిట స్పోర్ట్స్ కాంప్లెక్స్ ఏర్పాటు చేస్తానని ఆయన పేర్కొన్నారు.అలాగే కౌన్సిల్ లో వాయిదా వేసిన అంశాలకు టెండర్లు ఎలా పిలిచారని అబ్బిరెడ్డి చంటి ఆగ్రహం వ్యక్తం చేశారు.ఇది ప్రజాస్వామ్యమా ఎంత దారుణమైన పనులు చేస్తున్నారని మాకు పాలకపక్ష కౌన్సిలర్లు కాదు సమాధానం అధికారులు చెప్పాలంటూ పట్టు పట్టిన దేశం,జనసేన కౌన్సిలర్లు
వైర్మన్ పోడియం చుట్టుముట్టారు.

మీరు మేము ఒక్కటే ఇందులో ఒకరినొకరు ఎంచు కోవద్దు

టెండర్ కాకుండానే రెండో వార్డులో డ్రైన్ ఎలా నిర్మించారంటూ వైసీపీ కౌన్సిలర్లు ఎదురుదాడికి దిగారు. ఎన్నో అవకతవకలకు పాల్పడ్డారు మా వద్ద ఆధారాలు వున్నాయని ప్రతిపక్ష నేత ఏడిద శ్రీను ఆగ్రహం వ్యక్తం చేశారు.అధికారుల నుంచి సరైన సమాధానం రాకపోవడంతో టిడిపి,జనసేన కౌన్సిలర్లు వాకౌట్ చేసి మున్సిపల్ కార్యాలయ గేట్ వద్ద నిరసన తెలిపారు.వోచర్లు పై వైసీపీ కౌన్సిలర్లు నిలదీశారు.ఒక కాంట్రాక్టర్ బాక్స్ టెండర్లు మాత్రమే చేస్తాడు అయన ఎటువంటి వర్క్ లు మున్సిపాలిటీ లో చేయడు మొత్తం బాక్స్ టెండర్లు తనిఖీ చేయాలని డిమాండ్ చేశారు.కోవెడ్ రాకుండానే వస్తున్నట్లు 2020 సంవత్సరంలో ఉహించి కొన్ని పనులు చేశారని అంత ఊహ మీకు ఎలా వచ్చిందని మట్టపర్తి నాగేంద్ర నిలదీశారు.ఆబిల్స్ ఆపండి పాత కమిషనర్ ను కౌన్సిల్ కు రప్పించండి రూ3.5 కోట్లు ఒక్కరోజులో కొట్టడం చాలా దారుణం అని వైస్ చైర్మన్ నాని రాజు ఆగ్రహం వ్యక్తంచేశారు. 2019-20 లో 9 వ వార్డులో జరిగిన జంగల్ క్లీరెన్స్ కు 2024 సెప్టెంబర్ లో కొట్టడం ఏమిటని నాగేంద్ర ప్రశ్నించారు.చివరకు ఆబిల్లులు ఆపాలని అవకతవలు పై దర్యాప్తు చేయాలని వోచర్లు బిల్లులు కాకూడదు అంటూ వైసీపీ కౌన్సిలర్లు ఏకగ్రీవ తీర్మానం చేశారు.ఇలా ఆద్యంతం సమావేశం వేడి వేడి గా సాగింది.

క్యాన్సర్‌కు గురైన బీటెక్ విద్యార్థికి వైయస్ జగన్ భరోసా..

- ఎంపీపీ సుంకర శ్రీవల్లి, వీరబాబు

గోకవరం సెప్టెంబర్ 28 ప్రభాత వార్త
మండల కేంద్రమైన గోకవరం గ్రామానికి చెందిన కోసిన ప్రసన్నకుమార్ సూరంపాలెం ఆదిత్య ఇంజనీరింగ్ కళాశాలలో బీటెక్ మూడవ సంవత్సరం చదువుతుండగా క్యాన్సర్ బారిన పడ్డాడు.వైద్యం చేయించుకోవడానికి వారి ఆర్థిక స్తోమత సరిపోక బాధితుడు గోకవరం మండల పరిషత్ అధ్యక్షులు సుంకర శ్రీవల్లి వీరబాబు ను ఆశ్రయించారు. సమస్యను తెలుసుకున్న ఎంపీపీ బాధితుడిని ఆంధ్రప్రదేశ్ మాజీ ముఖ్యమంత్రి వైయస్ జగన్ వద్దకు తీసుకుని వెళ్లి, సమస్యను జగన్ కు తెలియపరిచారు.బాధితుడు జగన్ కు సమస్యను తెలుపుతూ వైద్యం నిమిత్తం హైదరాబాద్ బసవతారకం ఆసుపత్రి నందు చేరినట్లు,గత వైసిపి ప్రభుత్వం లో కీమో థెరపీ, బోన్ మారో తెరఫీ తదితర చికిత్సలను ఆరోగ్యం ద్వారా పొందానని తెలిపారు. నాలుగు నెలల అనంతరం వ్యాధి మళ్లీ తిరగబెట్టిందని వైద్యులు నిర్ధారించినట్లు, దానికి చికిత్సగా ఇమ్యునో తెరఫీ తప్ప మరే మార్గం లేదని, ఆ చికిత్సకు ఆరోగ్యశ్రీ, ముఖ్యమంత్రి సహాయ నిధి వర్తించవని, వైద్యానికి 13 లక్షల రూపాయలు ఖర్చు అవుతుందని వైద్యులు తెలిపినట్లు బాధితుడు జగన్ కు తెలియపరిచాడు. బాధితుడు ప్రసన్నకుమార్ కు అన్ని విధాలుగా మెరుగైన వైద్యం అందేలా చూస్తానని మాజీ ముఖ్యమంత్రి వైయస్ జగన్ బాధితుడికి భరోసా కల్పించినట్లు ఎంపీపీ సుంకర శ్రీవల్లి వీరబాబు తెలిపారు.

ఏపీటీడీఐసీ చైర్మన్‌ను కలిసిన జనసేన నాయకులు

శంఖవరం సెప్టెంబర్ 28 ప్రభాతవార్త
రాష్ట్రంలో కూటమి ప్రభుత్వం రాష్ట్రస్థాయి వివిధ కార్పోరేషన్ ల చైర్మన్లు భర్తీ చేయడంలో భాగంగా జనసేనపార్టీకి చెందిన జనసేన ప్రధానకార్యదర్శి తమ్మిరెడ్డి శివశంకర్ ను ఏపీ. మైక్రో,స్మాల్ అండ్ మీడియం ఎంటర్‌ప్రైజెస్ డెవలప్‌మెంట్ కార్పొరేషన్ చెర్మన్ గా నియమిస్తూ ప్రభుత్వం జిఒ ను జారీ చేసిన సందర్భంగా శంఖవరంగ్రామ జనసేనపార్టీ అధ్యక్షులు మేకల కృష్ణ తమ్మిరెడ్డి శివశంకర్ ఏపీ టౌన్‌షిప్ మౌలిక సదుపాయాల అభివృద్ధి ఏపీటీడీఐసీ చైర్మన్ గా నియమితులైన వేములపాటి అజయ్‌కుమార్ ను కలిసి పువ్వులబోకెను అందజేసి శుభాకాంక్షలు తెలిజేశారు. ఈ సందర్భంగా మేకల కృష్ణ మాట్లాడుతూ జనసేనప్రధాన కార్యదర్శి తమ్మిరెడ్డి శివశంకర్ ప్రోత్సాహంతోనే నేను జనసేనపార్టీలో జాయిన్ అవ్వడం జరిగిందని జనసేన పార్టీలో గురువర్యులుగా భావించి ఆయన ఆదర్శవంతమైన భావాలు,అడుగుజాడల్లో ప్రయాణించడం జరుగుతుందని,అదేవిధంగా వేములపాటి అజయ్ కుమార్ నాయకత్వంలో పిఠాపురం నియోజకవర్గం గొల్లప్రోలు మండలంలో 2024 అసెంబ్లీ ఎన్నికలలో కలిసి పనిచేయడం జరిగిందని తమ్మిరెడ్డి శివశంకర్,వేములపాటి అజయ్ కుమార్ సేవలను గుర్తించిన జనసేనాని కొణెదల పవన్ కళ్యాణ్ తగు విధంగా గుర్తిస్తూ ఇరువురుకు రాష్ట్రస్థాయి చైర్మన్ పదవులలొ నియమించడం చాలా సంతోషకరమైన విషయమని ఈ సందర్భంగా మేకల కృష్ణ తెలియజేశారు.

రాజకీయ లబ్ధికోసం తిరుమల పవిత్రతను అపవిత్రం చేయకండి...

- వైసిపి జిల్లా అధ్యక్షుడు కన్నబాబు

కాకినాడ రూరల్, సెప్టెంబరు 28(ప్రభాతవార్త): మహా పుణ్యక్షేత్రమైన తిరుమల తిరుపతి పవిత్రతను కూటమి ప్రభుత్వం అపవిత్రం చేస్తుందని కాకినాడ జిల్లా వైసిపి అధ్యక్షుడు, మాజీ మంత్రి కురసాల కన్నబాబు ఆరోపించారు. సర్పవరం జంక్షన్ శ్రీ వెంకటేశ్వర స్వామి దేవస్థానం లో శనివారం ఉదయం వైసిపి పార్టీ నాయకులు , కార్యకర్తలు ఆధ్వర్యంలో మాజీ ఎమ్మెల్యే కన్నబాబు ప్రత్యేక పూజలు నిర్వహించారు. మీడియాతో కన్నబాబు మాట్లాడుతూ కలియుగ దైవం శ్రీ వెంకటేశ్వర స్వామి వైభవాన్ని, లడ్డు ప్రసాదాన్ని తిరుమల విశిష్టతకు భంగం కలిగించే విధంగా అసత్య ప్రచారం చేస్తున్న చంద్రబాబు పాపాన్ని ప్రక్షాళన చేయమని పూజలు చేయడం జరిగిందన్నారు. ఈ కార్యక్రమంలో వైసిపి పార్టీ మహిళా నేత జమ్మలమడక నాగమణి శర్మ, పుల్ల చందు, కోటేశ్వరరావు, చక్రధర్, అల్లి రాజుబాబు, నేమాం చిన్న, కడలి సాయి, కొప్పిశెట్టి గణేష్, నల్ల శ్రీను, రాణి, అనసూరి ప్రభాకర్ తదితరులు పాల్గొన్నారు.

Print and Published by Gireesh Sanghi, CMD and Managing Editor on behalf of AGA Publications Ltd., at 11-37, Morampudi, Rajamahendravaram-533 103. Phone : 2469407, 2469408. RNI No.64863/96, Editor : Damerla Sai Baba, Responsible for s election of News-under the PRB Act. Regd.: No.H/SD/337/09-11 Air Surcharge: Delhi : 40Ps

అది మర్చిపోవడం కాదు ..

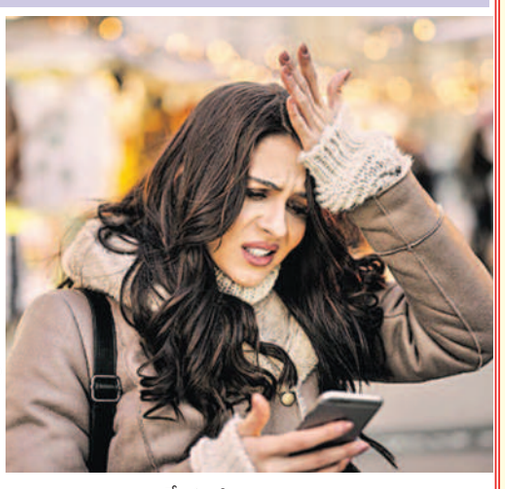

'ఫ్రెండ్ బర్త్‌డే' ఈ నెలే కానీ.. తేదీ ఎప్పుడు? అని ఫేస్‌బుక్‌లో వెతికేయడం! చిన్న లెక్కకీ మెదడు తికమకపడిపోయి కాల్‌క్యులేటర్‌పై ఆధారపడటం. బాగా ఇష్టమైన సినిమా.. ఆస్వాదించే వంటకం.. మెచ్చిన పాట, నటుడు.. పేర్లు గుర్తుకు తెచ్చుకోవడానికి నానా తిప్పలు పడటం! చివరకు గూగుల్‌లో వెతికి.. అబ్బా.. ఎంత ఆలోచించినా తట్టలేదు అనుకోవడం. ఎప్పుడోకప్పుడు అందరికీ ఎదురయ్యేవే! కానీ తరచుగా జరుగుతోంటేనే డిజిటల్ డిమెన్షియా అయ్యుండొచ్చు అంటున్నారు నిపుణులు.

పిల్లలు స్కూలుకి వెళ్లారు. కాస్త సేదతీరుదామనో.. ఆఫీసు పని కోసమనో అస్తమానం 'తెర'కే అతుక్కుపోతోంటే దీని బారిన పడటం ఖాయం. కొన్నిసార్లు ఆలోచించడానికి బద్ధకించి ప్రతిదానికీ ఫోన్ తీయడం వల్ల కూడా మెదడు వేగంగా స్పందించడం, చకచకా జ్ఞాపకాలను వెతికేయడం వంటివి ఆపేస్తుంది. ఫలితమే ఈ మర్చిపోవడమనే సమస్య. చిన్నదే అని పక్కన పెట్టేస్తే.. దీర్ఘకాలంలో మానసిక సమస్యలకు గురికావాల్సి వస్తుంది. కాబట్టి, స్క్రీన్ వాడకాన్ని తగ్గించుకోండి. ఆఫీసులో అయినా సరే.. అస్తమానం కుర్చీకే పరిమితం కాక గంటకోసారి అయినా లేచి అలా నాలుగు అడుగులు వేయండి.

వ్యాయామం సంగతేంటి? ఇంట్లో పని ఎక్సర్‌సైజ్‌కి ప్రత్యామ్నాయం కాదు. వారానికి 5 గంటలు వ్యాయామానికి కేటాయించాలినసందే. ఇది శరీరానికే కాదు మెదడునీ దృఢంగా, ఉత్సాహంగా మారుస్తుంది. ధ్యానానికీ అందులో చోటివ్వాలి. ఇక నిద్రకి ఉండే మ్యాజిక్కే వేరు. మెదడుకీ, శరీరానికీ విశ్రాంతినివ్వడమే కాదు జ్ఞాపకాలను జాగ్రత్తగా పొందుపరుస్తుంది. కాబట్టి, దానికి తగిన ప్రాధాన్యం ఇవ్వాల్సిందే. అమ్మాయిలు.. మీకేం మల్టీ టాస్కింగ్ సులువుగా చేసేయ్యగలరు. అంటే పొగడ్తలా తీసుకుని పనులన్నీ నెత్తిన వేసుకునేరు! ఒక సమయంలో ఒక పనినే చేయండి. మెదడుకు కాస్త భారం తగ్గుతుంది. ఏకాగ్రతా కుదురుతుంది. చివరగా ఫోన్ అయినా.. కంప్యూటర్ తెర అయినా బ్లూ లైట్ ఫిల్టర్ తప్పక వేయండి. నీలికాంతి ప్రభావం మెదడుపై పడకుండా ఉంటుంది. □

క్రీడాలోకం ప్రశంసలు కురిపిస్తోంది..

మనలోని లోపాల్ని తలచుకుంటూ కూర్చుంటే అక్కడే ఆగిపోతాం.. అదే వాటిని అధిగమించే ప్రయత్నం చేస్తే నలుగురికీ స్ఫూర్తినివ్వగలుగుతాం.. తాజాగా ఈ విషయం మరోసారి నిరూపించి చూపించింది యువ ఆర్చర్ శీతల్ దేవి. పుట్టుకతోనే చేతులు లేకపోయినా.. సమాజంలో తనకంటూ గుర్తింపు సంపాదించు కోవాలనుకుంది. ఈ పట్టుదలే తనను విలు విద్యలో ఆరితేరేలా చేసింది. చేతుల్లేకపోతేనేం. కాళ్లతో బాణం వేయడం నేర్చుకొని.. అంతర్జాతీయ స్థాయిలో పతకాలు కొల్లగొడుతోంది. ప్యారిస్ పారాలింపిక్స్ క్రీడల్లోనూ అత్యుత్తమ ప్రదర్శనే చేసిందామె. తొలి షాట్‌లోనే 10 పాయింట్లు సాధించిన ఆమె వీడియో సోషల్ మీడియాలో వైరలవుతోంది. తృటిలో పతకాన్ని చేజార్చు కున్నా.. అంగ వైకల్యాన్ని జయించి ఆమె చేసిన అద్భుత ప్రదర్శనకు క్రీడా లోకం ఆమెపై ప్రశంసలు కురిపిస్తోంది. ఈ నేపథ్యంలో ఈ యువ ఆర్చర్ స్ఫూర్తిదాయక క్రీడా ప్రయాణం గురించి తెలుసుకుందాం..

జమ్మూకశ్మీర్‌లోని ఓ మారుమూల గ్రామంలో పుట్టి పెరిగింది పదహారేళ్ల శీతల్. ఆమెది నిరుపేద కుటుంబం. తండ్రి రైతు. తల్లి మేకల కాపరి. Phocomelia Syndryme అనే అరుదైన సమస్య కారణంగా రెండు చేతుల్లేకుండానే పుట్టింది శీతల్. దీంతో తమ కూతురిలోని వైకల్యాన్ని చూసి వారు తొలుత చాలా బాధపడ్డారు. అయినా తనకు ఆసక్తి ఉన్నరంగంలో ప్రోత్సహించాలనుకున్నారు.

ఫోన్ కాల్ ఇచ్చిన ఆలోచన... శీతల్ కూడా తన శారీరక లోపాన్ని చూసి ఎప్పుడూ అధైర్యపడలేదు. దీన్ని అధిగమించి తనకంటూ ప్రత్యేక గుర్తింపు సంపాదించుకోవాలనుకుంది. ఆ సమయం కోసం వేచి చూసింది. అయితే అనుకోకుండా ఓ రోజు స్థానిక ఆర్చరీ కోచ్ నుంచి వచ్చిన ఫోన్ కాల్ తన జీవితాన్నే మార్చేసిందంటోంది శీతల్. అసలు నేను క్రీడల్లోకి అడుగుపెడతారని కలలో కూడా అనుకోలేదు. అందులోనూ చేతుల్లేకపోయినా అర్చరీలో రాణిస్తానని అస్సలు ఊహించలేదు. అయితే ఓ రోజు ఇక్కడి 'మాతా వైష్ణోదేవి ఫ్రైన్ బోర్డ్ అర్చరీ అకాడమీ' కోచ్ కుల్‌దీప్ సర్ నాకు ఫోన్ చేశారు. ఓ ఆర్మీ ఆఫీసర్ ద్వారా నా గురించి తెలుసుకున్నట్లు చెప్పారు. ఓసారి అకాడమీకి రమ్మని ఆహ్వానించారు. అక్కడికెళ్లాక.. ఎంతో మంది శారీరక, మానసిక లోపాలున్న వారు ఆర్చరీ సాధన చేయడం చూశా.. తమ లోపాల్ని అధిగమిస్తూ రాణించడం చూసి స్ఫూర్తి పొందా.. అప్పుడే నేనూ విలువిద్య సాధన చేయాలని నిర్ణయించుకున్నా.. అంటోంది పారా అథ్లెట్.

ఆరు నెలల్లోనే ఆరితేరింది!.. విల్లు ఎక్కు పెట్టి బాణం సంధించాలంటే రెండు చేతులే కీలకం! కానీ చేతుల్లేని శీతల్ కాళ్లతో ఆర్చరీ సాధన చేయాలనుకుంది. ఇలా తనలోని పట్టుదలను గుర్తించిన కోచ్ కుల్‌దీప్ ఆమె కోసం ప్రత్యేక విల్లును తయారుచేయించారు. రెండు కాళ్లతో విల్లును ఎక్కుపెట్టి మెడ-భుజం సహాయంతో బాణానినన సంధించడం నేర్చుకుందామె. ఇలా ఆరు నెలల్లోనే ఈ క్రీడలో ఆరితేరింది శీతల్. చేతుల్లేకుండా కాళ్లతో బాణం వేయడానికి తొలుత చాలా ఇబ్బంది పడ్డా. ఈ సమయంలో కుల్‌దీప్ సర్ నాకు ఓ స్ఫూర్తిదాయక వీడియో చూపించారు. ప్రపంచంలోనే తొలి చేతుల్లేని ఆర్చర్‌గా

గుర్తింపు పొందిన అమెరికన్ ఆర్చర్ మట్ స్టుజ్‌మ్యాన్ కూడా కాళ్లతో బాణం వేస్తూ కీర్తి గడించారు. ఆ వీడియో చూశాక నాలో పట్టుదల పెరిగింది. ఫలితంగా నేను ఆరు నెలల్లోనే పర్‌ఫెక్ట్‌గా లక్ష్యానికిగురిపెట్టేలా నైపుణ్యాలు సాధించగలిగాను. అంటోన్న ఈ యువ ఆర్చర్. ప్రస్తుతం ప్రపంచవ్యాప్తంగా చేతుల్లేకుండా రాణిస్తోన్న ఆరుగురు ఆర్చర్లలో ఒకరిగా గుర్తింపు పొందింది. వీరిలో శీతల్ ఒక్కరే అమ్మాయి కావడం విశేషం!

.ఆ ఘనత శీతల్‌దే !..... ప్రస్తుతం శీతల్ ఆర్చరీ క్రీడలోకి అడుగుపెట్టి దాదాపు రెండున్నరేళ్లు పూర్తైంది. ఇంత తక్కువ సమయంలోనే అంతర్జాతీయ స్థాయిలో పోటీ పడుతూ పలు పతకాలూ సాధించిందామె. గతేడాది మేలో జరిగిన యూరోపియన్ పారా ఆర్చరీ కప్‌లో రజత పతకం కైవసం చేసుకున్న శీతల్.. మరో అంతర్జాతీయ పోటీలో కాంస్యం చేజిక్కించుకుంది. ఆపై చెక్ రిపబ్లిక్ వేదికగా జరిగిన 'ప్రపంచ పారా ఆర్చరీ ఛాంపియన్ షిప్‌లో పసిడి పతకమే లక్ష్యంగా బరిలోకి దిగిన ఆమె.. రెండు పాయింట్ల తేడాతో రన్నరప్‌గా రజత పతకంతో సరిపెట్టుకోవాల్సి వచ్చింది. అయితేనేం.. ఈ ప్రతిష్టాత్మక టోర్నమెంట్ ఫైనల్స్ చేరిన తొలి చేతుల్లేని మహిళా ఆర్చర్‌గా చరిత్ర సృష్టించింది శీతల్.

ఆమె షాట్‌కు ఫిదా!.. ప్రతిష్టాత్మక ప్యారిస్ పారాలింపిక్స్‌లో ఏకంగా పసిడి పతకానికే గురిపెట్టిన ఈ ఆర్చర్.. తొలి షాట్‌లోనే పది పాయింట్లు సాధించింది. అయితే తృటిలో పతకం చేజారినా.. కాళ్లతో ఆమె చేసిన అద్భుత ఆర్చరీ ప్రదర్శనపై క్రీడాలోకం ప్రశంసలు కురిపిస్తోంది. ఇలా ఆమె ఆర్చరీ వీడియో ప్రస్తుతం సోషల్ మీడియాలో వైరలవుతోంది. ప్రముఖ వ్యాపారవేత్త ఆనంద్ మహింద్రా స్పందిస్తూ.. శీతల్ తన మండే మోటివేషన్ అంటూ కొనియాడారు. గతేడాది మాటిచ్చినట్లుగా ఆమె కోరుకున్న కారును బహుమతిగా ఇచ్చేందుకు ఎదురుచూస్తున్నట్లు ఎక్స్‌లో రాసుకొచ్చారు. ప్యారిస్ పారాలింపిక్స్‌లో శీతల్ ప్రదర్శనకు సంబంధించిన వీడియోను ఎక్స్‌లో పోస్ట్ చేసిన ఆయన.. అసాధారణ ధైర్యం, నిబద్ధత, పట్టుదలకు పతకాలతో సంబంధం ఉండదు. శీతల్ దేవి..నువ్వు ఈ దేశానికి యావత్ ప్రపంచానికి స్ఫూర్తిదాయకం. నీ అలుపెరగని ప్రయాణానికి అభినందనగా.. మా కంపెనీ నుంచి ఓ కారు బహుమతిగా తీసుకోవాలని ఏడాది కిందట కోరా. నీకు నచ్చిన కారును సౌకర్యవంతంగా ఉండేలా కస్టమైజ్ చేసిస్తాననీ మాటిచ్చా. అయితే 18ఏళ్లు వస్తేనే గానీ ఆ ఆఫర్ తీసుకోలేదని అప్పుడు నువ్వు చెప్పావు. వచ్చే ఏడాది నువ్వు 18 పడిలోకి అడుగు పెట్టబోతు న్నావ్. నీకిచ్చిన మాటను నెరవేర్చుకోవడానికి ఎదురుచూస్తున్నా. అంతేకాదు.. నువ్వే నా మండే మోటివేషన్! అంటూ శీతల్ ప్రదర్శనను కొనియాడారాయన. □

చర్మ నిగారింపుకు కాఫీ మాస్క్

ఫేస్ మాస్క్‌ను వేయడానికి కాఫీ గ్రౌండ్‌లను పెరుగు లేదా పాలతో కలపాలి. దీన్ని ముఖానికి అప్లయ్ చేసి, 15 నిమిషాల పాటు అలాగే ఉంచి చర్మాన్ని ప్రకాశంతంగా మార్చుకోవచ్చు.

కాఫీ తాగగానే మంచి ఫీల్ వస్తుంది. ఇందులోని కెఫిన్ ఉత్సాహంగా ఉండేలా చేస్తుంది. అదే కాఫీ పొడిని ముఖానికి అప్లయ్ చేసి చూడండి. ముఖ చర్మం ఎంత నిగారింపుతో మెరుస్తుందో..

కాఫీ స్క్రబ్... స్క్రబ్ చేయడానికి కొబ్బరి నూనె లేదా తేనెతో కాఫీ గ్రౌండ్‌ఖ్ను కలపండి. మృత చర్మ కణాలను ఎక్స్ ఫోలియేట్ చేయడానికి, కణాలను తొలగించడానికి చర్మంపై సున్నితంగా మసాజ్ చేయాలి.

కాఫీ ఫేస్ మాస్క్... ఫేస్ మాస్క్‌ను వేయడానికి కాఫీ గ్రౌండ్‌లను పెరుగు లేదా పాలతో కలపాలి. దీన్ని ముఖానికి అప్లయ్ చేసి, 15 నిమిషాల పాటు అలాగే ఉంచి, చర్మాన్ని ప్రకాశవంతంగా మార్చుకోవచ్చు. చర్మం మరింత శుభ్రంగా కూడా మారుతుంది. □

రోజంతా తాజాగా..

లడ్డూల తయారీలో పచ్చ కర్పూరాన్ని వాడటం తెలిసిందే. దీనివల్ల ఆహార పదార్థాల రుచీ, వాసనా పెరుగుతుంది. ఇది సుమాసనను మాత్రమే కాకుండా ఎన్నో ఆరోగ్య ప్రయోజనాలనూ అందిస్తుంది.

కీళ్లు, కండరాల నొప్పుల నివారణకు తోడ్పడుతుంది. కొబ్బరి నూనెను వెడిచేసి పచ్చకర్పూరం కలిపి నొప్పి ఉన్న చోట రాసేనత ఉపశమనం లభిస్తుంది.

1. స్నానం చేసే నీటిలో కాస్త పచ్చకర్పూరం కలపడం వల్ల చర్మం తాజాగా ఉండటంతోపాటు సువాసనలూ వెదజల్లుతుంది.
2. పంటి నొప్పిని కూడా దీంతో తగ్గించుకోవచ్చు. కొబ్బరి నూనెలో కర్పూరాన్ని కరిగించి.. దూది ముంచి పంటి నొప్పి ఉన్న చోట పెడితే ఫలితం ఉంటుందంటారు.
3. గంధంలో పచ్చ కర్పూరం, కొన్ని నీళ్లు కలిపి ఆ మిశ్రమాన్ని నుదిటికి రాస్తే జ్వర తీవ్రత తగ్గుతుంది.
4. దీని వాసనను పీల్చడం ద్వారా శ్వాస సంబంధిత సమస్యల నుంచీ ఉపశమనం పొందొచ్చు.
5. జీర్ణసంబంధిత ఇబ్బందులనూ ఇది నియంత్రిస్తుంది. □

'యేసుక్రీస్తు అందరికి ప్రభువు'

'యేసుక్రీస్తు అందరికి ప్రభువు' (అపొ 10:36). యూదుడని లేదు గ్రీసుదేశస్తుడని లేదు, సమరయుడని లేదు యేసుప్రభువును ఎవరైతే తమ సొంత రక్షకుడిగా అంగీకరిస్తారో వారందరూ ప్రభువు మహిమరాజ్యంలో ప్రవేశించి, ఆయనను సదాకాలం ఆరాధించే ధన్యత కలిగి ఉంటారు. యేసుక్రీస్తు విదేశీ దేవుడని, ఈ మతం భారతదేశానికి సంబంధించినది కాదని, కాబట్టి క్రైస్తవులు ఈ దేశంలో జీవించే హక్కులేదని ఎన్నో వాదనలు, విబేధాలు వినిపిస్తున్నాయి. ఎవరి వాదన ఎలాగున్నా ప్రభువు క్రైస్తవ మతాన్ని స్థాపించేందుకు రాలేదు. నిత్యరాజ్యం గురించి, మారమనసు, పాపక్షమాపణ గురించి ప్రకటించేందుకు వచ్చాడు. అందుకే 'క్రైస్తవ్యం' అనేది ఒక మతం కాదు, అదొక 'జీవమార్గం'. తాము పుట్టుకతోనే పాపులమని, ప్రభువు తమకోసం సిలువలో మరణించాడని, ఆయన నామంలో రక్షణ ఉందని విశ్వసించి, ప్రభువును శరణువేడుకునే వారు ఎవరైనా 'రక్షణ' భాగ్యాన్ని ఉచితంగా పొందవచ్చు. ఇదే సువార్తను ఆదిఅపొస్తలులు ప్రకటించారు. క్రైస్తవ మిషనరీలు బోధించారు. నేడు కూడా క్రైస్తవులు వీధుల్లో, సంఘాల్లో ప్రకటిస్తూనే ఉన్నారు. ప్రభువును విశ్వసిస్తే, ఉద్యోగం వస్తుందని, రోగాలు నయమవుతాయని, అప్పులు తీరతాయని, లేదా కుటుంబ సమస్యలు తీరతాయనే తప్పుడు బోధనలను విని, అనేకులు వీటికోసం చర్చిలకు పరుగులుతీస్తూ వస్తున్నారు. మనకు ఏదో దొరుకుతుందని కాదు, ప్రభువు మనకు ఇచ్చిన రక్షణను బట్టి, ఆయనను సదా ఆరాధిస్తూ, ఆయనతో కలిసి పయనించాలి. నిత్యం ప్రభువు సన్నిధిలో గడపాలి. ఆయనతో మన జీవితం పెనవేసుకుని జీవించాలి. మనకు చక్కటి జీవితాన్ని ఇచ్చి, రక్షణ భాగ్యాన్ని ఇచ్చిన దేవుడిని ఎంతగా ఆరాధించినా తనివితీరనిది. ప్రభువులో మన ప్రతి అవసరం తీరుతుంది, ప్రతి సమస్య పరిష్కారం అవుతుంది. ఇందులో ఎలాంటి సందేహం లేదు. కానీ సమస్యల పరిష్కారం కోసం కాదు లేదా ఇంకేదో దొరుకుతుందని కాదు, ఆయన సమస్తం మనకు ఇచ్చాడు. ఆయన ప్రాణాలనే మనకు ఇచ్చాడు. నిత్యరాజ్యాన్ని కూడా మనకు ఇచ్చాడు. మనకు ఇంతకంటే ఏం కావాలి? కాబట్టి ప్రభువును కలిగి ఉండేందుకు మనం ప్రయాస పడదాం. ఆయన కోసమే జీవిద్దాం. భౌతికమైన ప్రతి అవసరాలు ప్రభువుకు తెలుసు. మనం వేడుకొనకముందే దేవుడికి తెలుసు. ఆయన ప్రేమను లోతుల్లో అనుభవించడం అలవర్చుకోవాలి. ఆయన పరిశుద్ధుడు కాబట్టి మనం పరిశుద్ధంగా జీవించాలి. మనం భావోద్వేగమైన ప్రవర్తనతో అనేకసార్లు దేవుడిని బాధిస్తూ ఉండవచ్చు. ఇది మన శరీరంలో ఒక ముల్లుగా మనతో పోరాడుతూనే ఉంటుంది. కాబట్టి వాటిని ప్రభువు శక్తితో అదుపులో ఉంచుకుంటూ, క్షమాపణలతో ముందుకు సాగిపోదాం. నొప్పించే మాటలు మాట్లాడితే క్షమాపణ వేడుకునేందుకు వెనుకాడకూడదు. అన్నింట్లో మనం అందరినీ మెప్పించలేం. సాధ్యమైనంత వరకు ప్రభువు మెచ్చే జీవితాన్ని జీవిద్దాం.

-పి.వాణిపుష్ప

అంతర్వాణి

చికెన్ పాప్‌కార్న్

కావాల్సినవి : బోన్‌లెస్ చికెన్-500గ్రా
మారినేషన్ కోసం : అల్లంవెల్లుల్లి పేస్ట్-చెంచా, ఉప్పు-తగినంత, కారం-చెంచాన్నర, పసుపు-పావుచెంచా, ధనియాలపొడి-అరచెంచా, వెనిగర్-చెంచా, కొత్తిమీర తరుగు-చెంచాన్నర, గుడ్డు-1, మొక్కజొన్నపిండి-చెంచాన్నర, కోటింగ్ కోసం: బ్రెడ్‌క్రంబ్స్-ముప్పావుకప్పు, కార్న్ ఫ్లేక్స్ పొడి-కప్పులో మూడోవంతు, ఉప్పు-అరచెంచా, కారం-చెంచా, నూనె- వేయించడానికి సరిపడ.

తయారీ : ఒక పాత్రలో చికెన్ వేసుకుని మారినేషన్ చేయడానికి కావాల్సిన పదార్థాలన్నీ బాగా కలిపి ఫ్రిజ్‌లో రెండు గంటపాటు ఉంచాలి. మరొక పాత్ర తీసుకుని దీనిలో కోటింగ్ కోసం మొక్కజొన్నపిండి, బ్రెడ్‌క్రంబ్స్, కార్న్‌ఫ్లేక్స్ పొడి, ఉప్పు, కారం అన్నీ బాగా కలపాలి. మారినేట్ చేసి సిద్ధంగా పెట్టుకుననన చికెన్ ముక్కలని ఈ కోటింగ్ పొడిలో వేసి దొర్లించుకోవాలి. వీటిని నూనెలో ఎర్రగా వేయించుకుంటే చికెన్ పాప్‌కార్న్ సిద్ధం. వెజ్, నాన్‌వెజ్ ఏ స్టార్టర్‌లు చేసినా.. పదార్థాల్ని ఒకటి రెండు గంటలు మారినేట్ చేసి పెట్టుకుంటే ఆ రుచి ప్రత్యేకంగా ఉంటుంది.

మష్రూమ్ 65..

కావాల్సినవి : పెరుగు-అర కప్పు, అల్లంవెల్లుల్లి పేస్ట్-చెంచా, ఎర్రని కశ్మీరి కారం-రెండు చెంచాలు, జీలకర్ర-చెంచా, ధనియాల పొడి-రెండు చెంచాలు, గరం మసాలా-చెంచా, కరివేపాకు-రెబ్బ, కార్న్‌ఫ్లోర్-రెండు చెంచాలు, మైదా-4 చెంచాలు, నిమ్మరసం-అరచెంచా, ఉప్పు-తగినంత, పుట్టగొడుగులు-200 గ్రా, నూనె-వేయించడానికి సరిపడ, ఉల్లికాడ-ఒకటి, బియ్యప్పిండి-రెండు చెంచాలు.

తయారీ : ముందుగా పుట్టగొడుగులని శుభ్రం చేసుకుని నిలువుగా తరిగి పెట్టుకోవాలి. ఒక పాత్రలో పెరుగుని క్రీంలా అయ్యేలా చిలికి పెట్టుకోవాలి. దీనికి అల్లం, వెల్లుల్లిపేస్ట్, గరంమసాలా, కారం, జీలకర్ర పొడి, ధనియాలపొడి, సన్నగా తరిగిన కరివేపాకు, మొక్కజొన్న పిండి, మైదా, బియ్యప్పిండి, ఉప్పు చివరిగా నిమ్మరసం వేసుకోవాలి. స్టౌ వెలిగించి కడాయి పెట్టుకుని నూనె పోసి వేడెక్కాక.. అప్పుడు మొక్కజొన్నపిండి మిశ్రమంలో మష్రూమ్స్‌ని వేసుకోవాలి. ముందే వేసుకుంటే వాటి నుంచి నీళ్లు ఊరి పిండి పలచబడుతుంది. వీలైనంత వరకూ పిండి పలచగా లేకుండా జాగ్రత్తపడాలి. లేదంటే కాస్త బియ్యప్పిండి వేసుకోవాలి. పిండిలో ముంచి మష్రూమ్స్‌ని నూనెలో దోరగా వేయించుకోవడమే. ఉల్లికాడల్ని సన్నగా తరిగి వడ్డించుకుంటే సరి.

చట్‌పటా ఆలూ..

కావాల్సినవి : బేబీ ఆలూ (చిన్న బంగాళాదుంపలు)-15 (ఆలూ ముక్కలు కూడా తీసుకోవచ్చు), ధనియాల పొడి-రెండు చెంచాలు, కారం-చెంచా, ఆమ్‌చూర్ పొడి-రెండు చెంచాలు, గరంమసాలా- చెంచా, వేయించిన నువ్వులు-రెండు చెంచాలు, సోంపు పొడి-చెంచా, ఉప్పు-రుచికి తగినంత, నూనె-తగినంత, కరివేపాకు-రెబ్బ.

రుచికరమైన స్టార్టర్లు

పండుగలు మొదలయ్యింది కదా! మీ పాకశాస్త్ర నైపుణ్యం చూపించడానికి ఇదే మంచి అవకాశం అనుకుంటున్నారా? అయితే రుచికరమైన స్టార్టర్లతో శుభారంభం చేయండి. ఇంటిల్లపాదీ మనసు దోచేయండి..

తయారీ : బంగాళా దుంపల్ని ఉడికించి పొట్టు తీసి పక్కన పెట్టుకోవాలి. వీటిని నూనెలో ఎర్రగా వేయించుకోవాలి. స్టౌ వెలిగించి మరొంక కడాయి పెట్టుకుని కొద్దిగా నూనె పోసుకుని వేడెక్కాక అందులో కరివేపాకు, వేయించిన ఆలూ,పైన చెప్పుకొన్న మసాలా పొడులు వేసి రెండు నిమిషాలు వేయించుకుంటే చట్‌పటా ఆలూ సిద్ధం.

ప్రాన్ 65 ..

కావాల్సినవి : రొయ్యలు-250 గ్రా, పసుపు-పావుచెంచా, మిరియాలపొడి-పావుచెంచా, జీలకర్రపొడి- అరచెంచా, ఉప్పు-తగినం, ధనియాల పొడి-చెంచా, కారం-చెంచా, మొక్కజొన్న పిండి-చెంచా, సెనగపిండి-చెంచా, బియ్యప్పిండి-చెంచా, కరివేపాకు-రెబ్బ, నిమ్మరసం-చెంచా, నూనె తగినంత.

తయారీ : పసుపు వేసి రొయ్యల్ని శుభ్రం చేసుకోవాలి. గిన్నెలో రొయ్యలు, మసాలా పొడులు, పిండ్లు వేసి రొయ్యలకు బాగా పట్టించాలి. చివరిగా నిమ్మరసం, ఉప్పువేసి మరో కలపాలి. ఈ మసాలా పట్టించిన రొయ్యలని ఒక్కోటిగా నూనెలో వేయించుకుంటే ప్రాన్ 65 సిద్ధం.

క్రిస్పీ కార్న్..

కావాల్సినవి : స్వీట్‌కార్న్-కప్పు, మైదా-రెండు చెంచాలు, మిరియాలపొడి-అరచెంచా, వెల్లుల్లి పలుకులు-అరచెంచా, ఉప్పు-తగినంత, నూనె-వేయించడానికి సరిపడ, టాంపరింగ్ కోసం: నూనె-రెండు చెంచాలు, వెల్లుల్లి రెబ్బలు-మూడు, పచ్చిమిర్చి- రెండు, ఉల్లికాడల తరుగు-పావుకప్పు, టొమాటోసాస్-పావుకప్పు, చిల్లీసాస్-చెంచా, సన్నగా తరిగిన క్యాప్సికమ్ ముక్కలు-పావు కప్పు, వెనిగర్-చెంచా, సోయాసాస్-చెంచా, ఉప్పు-తగినంత.

తయారీ : ఒక పాత్రలో మొక్కజొన్నపిండి, మైదా, ఉప్పు, మిరియాలపొడి చెంచాన్నర నీళ్లు పోసి కలిపి అందులో మొక్కజొన్న గింజల్ని కలిపి.. డిప్ ఫ్రై చేసుకోవాలి. ఎక్కువగా ఉన్న నూనె పీల్చుకొనేందుకు ఒక టిష్యూ పేపర్‌పై వేసుకోవాలి. వేరే కడాయిలో.. కొద్దిగా నూనె పోసుకుని వెల్లుల్లి పలుకులు, పచ్చిమిర్చి వేయించుకోవాలి. తర్వాత ఉల్లికాడలు. వీటిని సన్నగా తరిగి ఒక నిమిషం వేయించుకుని.. క్యాప్సికమ్ ముక్కలని వేయించుకోవాలి. ఇందులో టొమాటో సాస్, చిల్లీసాస్, సోయాసాస్, వెనిగర్ వేశాక డీప్‌ఫ్రై చేసి పెట్టుకున్న కార్న్ గింజలు, ఉప్పు వేసి వేయించుకుంటే క్రిస్పీకార్న్ సిద్ధం. □

నీళ్లు చిందవిక !

గార్నడ బోర్డ్' వచ్చేసింది. దీనినన సింక్ కు అమ ర్చితే.. ఇక నీళ్లు చిందవు. నాణ్యమైన మెటీరియల్‌తో తయారై నదున ఎక్కువ కాలం మన్నుతుంది. ఇదెంత మెత్తగా ఉంటుందంటే అమర్చేటప్పుడు, తీసి శుభ్రం చేసేటప్పుడు చేతులకు ఇబ్బంది ఉండదు. స్టీలు, చెక్క కాదు కనుక తుప్పుపట్టదు. అరిటాకు లాంటి ఈ సాధనం వంటింటి అందాన్నీ పెంచుతుంది. □

'దేవర'గా ఎన్టీఆర్ ఇరగదీశారు..

నందమూరి కళ్యాణ్ రామ్

మ్యాన్ ఆఫ్ మాసెస్ టైటిల్ పాత్రలో నటించిన భారీ బడ్జెట్ చిత్రం దేవర. కొరటాల శివ దర్శకత్వం వహించారు. జాన్వీ కపూర్ హీరోయిన్‌గా నటించిన ఈ సినిమాలో మరో బాలీవుడ్ స్టార్ సైఫ్ అలీఖాన్ కీలక పాత్రలో నటించారు. నందమూరి కళ్యాణ్ రామ్ సమర్పణలో ఎన్టీఆర్ ఆర్ట్స్, యువ సుధ ఆర్ట్స్ పతాకాలపై మిక్కిలినేని సుధాకర్, హరికృష్ణ.కె ఈ సినిమాను నిర్మించిన ఈ చిత్రం సెప్టెంబర్ 27న వరల్డ్ వైడ్ గ్రాండ్ రిలీజ్ అయ్యింది. ఈ సందర్భంగా చిత్ర యూనిట్ సక్సెస్ సెలబ్రేషన్స్‌ను నిర్వహించింది. ఈ కార్యక్రమంలో చిత్ర దర్శకుడు కొరటాల శివ మాట్లాడుతూ ఇంత పెద్ద విజయాన్ని ఇచ్చిన తెలుగు ప్రేక్షకులకు ధన్యవాదాలు. మూడేళ్ల కష్టమే దేవర సినిమా. నా కెరీర్‌లో బెస్ట్ మూవీ అంటున్నారు. ఈ అవకాశం ఇచ్చిన ఎన్టీఆర్, కళ్యాణ్ రామ్, సుధాకర్‌కి థాంక్స్. నా నటీనటులు, సాంకేతిక నిపుణులకు స్పెషల్ థాంక్స్. జాన్వీ, శ్రీకాంత్, సైఫ్ అలీఖాన్, రత్నవేలు, సాబు సిరిల్, అనిరుధ్ సహా అందరూ తమ సినిమాగా భావించి చివరి నిమిషం వరకు కష్టపడ్డారు. అందుకే సినిమాకు ఇంత మంచి సక్సెస్ దక్కింది. ఈ జర్నీలో భాగమైన అందరికీ థ్యాంక్స్ అన్నారు. సాబు సిరిల్ మాట్లాడుతూ, సినిమాను ఇంత గొప్పగా ఆదరిస్తున్న ఎన్టీఆర్ అభిమానులకు, సినీ ప్రేమికులకు థ్యాంక్స్. ఈ మూవీ మాకెంతో స్పెషల్. అందరంఎంతో కష్టపడ్డాం. కొరటాల శివ నాపై నమ్మకంతో అవకాశం ఇచ్చారు. రత్నవేలు నా వర్క్‌ను తన కెమెరాతో ఇంకా గొప్పగా చూపించారు అన్నారు. నందమూరి కళ్యాణ్ రామ్ మాట్లాడుతూ, మా అందరి నాలుగేళ్ల కష్టమే. ఈ దేవర సినిమా. ప్రేక్షకులు చూపిస్తోన్న ఆదరాభిమానాలకు, ఇస్తున్న రికార్డ్ బ్రేకింగ్ కలెక్షన్స్‌కు ధన్యవాదాలు. నందమూరి అభిమానులకు మేమెప్పుడూ రుణపడి ఉంటాం. ఈ సినిమా కోసం కష్టపడిన కొరటాల శివకి థ్యాంక్స్. శివ రాసిన కథకు సాబు సిరిల్ న్యాయం చేశారు. రెండేళ్లు కష్టపడ్డారాయన. ఎన్టీఆర్ ఇరగదీశాడు. మాటల్లేవు. నాకెంతో గర్వంగా ఉంది. తను వన్ మ్యాన్ షో చేశాడు. గూజ్ బమ్స్ వచ్చాయి. మరోసారి అందరికీ థ్యాంక్స్ అన్నారు. దిల్ రాజు మాట్లాడుతూ టాలీవుడ్ స్టార్ హీరో సినిమా వస్తుందంటే తెలుగు రాష్ట్రాల్లోనే కాదు, ఓవర్‌సీస్‌లోనూ పండుగ వాతావరణం ఉంటుంది. నేను రాత్రి షోకు వెళ్లాను. రాత్రంతా నిద్ర కూడా పోలేదు. అంత ఆతృతగా ఎదురుచూస్తున్నాను. ఈ సినిమాను ఆదరిస్తోన్న ప్రపంచవ్యాప్తంగా ఉన్న తెలుగు ప్రేక్షకులకు ధన్యవాదాలు. కొరటాల శివ అండ్ టీమ్ మూడేళ్లు కష్టపడ్డారు. ఎన్టీఆర్‌ని రెండు గంటల 40నిమిషాలు అలా చూస్తుండిపోయారు. సినిమాలో టెంపో అలా మెయిన్‌టెయిన్ అవుతూ వచ్చింది. బిగ్గెస్ట్ ఓపెనింగ్ మూవీగా కలెక్షన్స్ వస్తున్నాయి. డే వన్ కలెక్షన్స్ పరంగా టాప్2 మూవీ అయ్యేలాఉంది. మేకర్స్ ఆ వివరాలను ప్రకటిస్తారు అన్నారు.

ఎపికి మోహన్ బాబు, విష్ణు మంచు విరాళం

ఎపి, తెలంగాణలో వచ్చిన వరదలు, కలిగిన అపార నష్టం గురించి అందరికీ తెలిసిందే. రెండు తెలుగు రాష్ట్ర ప్రభుత్వాలకు అండగా టాలీవుడ్ నిలిచింది. టాలీవుడ్ ప్రముఖులంతా కూడా విరాళాలను

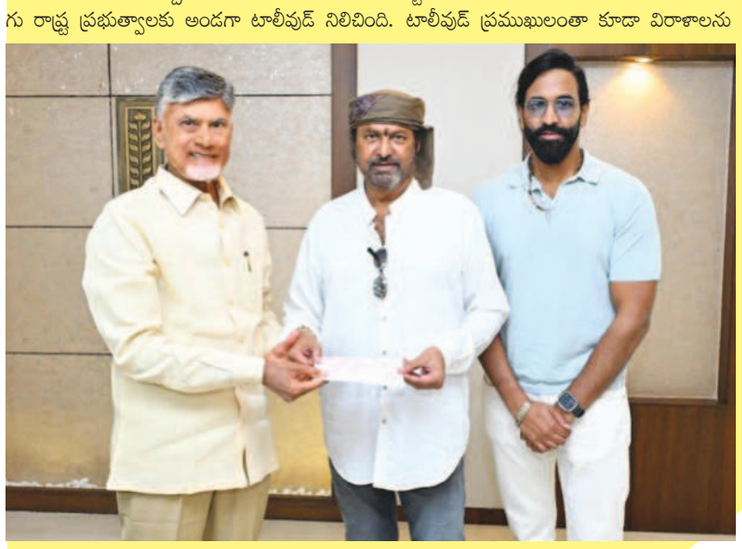

అందించారు. ఈ క్రమంలో ఎపి సిఎం చంద్రబాబుని మర్యాద పూర్వంగా కలిసి విరాళానికి సంబంధించిన చెక్కుని కలెక్షన్ కింగ్ డా.మోహన్ బాబు, విష్ణు మంచు అందచేశారు. వరద బాధితులకు అండగా నిలిచేందుకు ఎపి ప్రభుత్వానికి రూ.25లక్షల విరాళాన్ని మోహన్‌బాబు ప్రకటించిన విషయం విదితమే. ఈ క్రమంలో ఆ చెక్కుని అందచేసేందుకు సిఎం చంద్ర బాబుని మర్యాద పూర్వకంగా కలిశారు. సిఎం చంద్రబాబుతో మోహన్ బాబు కుటుంబా నికి ఉన్న అనుబంధం అందరికీ తెలిసిందే. ఈ క్రమంలోనే ముఖ్యమంత్రిని కలిసి కాసేపు ముచ్చటిం చారు. అనంతరం ఇలా చెక్కుని అందచేశారు.

'శారీ' మూవీ హీరోయిన్ బర్త్ డే సెలబ్రేషన్

విలక్షణ దర్శకుడు రామ్ గోపాల్ వర్మ డెన్ నుంచి శారీ అనే చిత్రం రాబోతుందన్న విషయం విదితమే. పాన్ ఇండియా మూవీగా తెలుగు, హిందీ, తమిళ, మలయాళ భాషల్లో ఈ చిత్రం నవంబర్‌లో విడుదల కానుంది. గిరి కృష్ణకమల్ దర్శకత్వంలో శారీని ఆర్జీవీ ఆర్వీ ప్రొడక్షన్స్ బ్యానర్‌లో ప్రముఖ వ్యాపారవేత్త రవి వర్మ ఈ చిత్రాన్ని నిర్మించారు. సత్య యాదు, ఆరాధ్య దేవి ముఖ్య పాత్రధారులుగా, పలు నిజజీవిత సంఘటనల ఆధారాలతో సైకలాజికల్ థ్రిల్లర్‌గా శారీ మూవీ రూపొందుతోంది. కాగా ఈ సినిమాలో బ్యూటీఫుల్ హీరోయిన్ ఆరాధ్య దేవి సెప్టెంబర్ 28న పుట్టిన రోజు. ఆరాధ్య దేవి కేరలకు చెందిన అమ్మాయి. ఇంతకుముందు శ్రీలక్ష్మి అనే పేరుతో సాగింది. ఈ చిత్రానికి శారీ ధరించే అమ్మాయి పాత్ర కోసం ఆరాధ్య దేవిని అందరూ ఏకగ్రీవంగా ఎన్నుకోవడం విశేషం. ఆరాధ్యను రామ్ గోపాల్ వర్మ ఎవరో తనకు ఫార్వర్డ్ చేసిన ఓ ఇన్ స్టా రీల్‌లో తొలుత చూశారు. ఈ అమ్మాయి అయితే శారీలో బాగుంటుందని సూచించారు. ఇన్ స్టాలో ఆయనకు వచ్చిన రీల్‌లో తొలుత ఆయన దృష్టిని ఆరాధ్య ఆకర్షించింది. ఈ సినిమాలో హీరోయిన్‌గా ఛాన్స్ కొట్టేసింది. ఈ సందర్భంగా ఆరాధ్య బర్త్‌డే సెలబ్రేషన్స్ జరిగాయి. ఆమెకు బర్త్‌డే విశేష్ చెబుతూ వెరైటీగా భారీ కత్తితో కేక్ కట్ చేయించారు రామ్ గోపాల్ వర్మ.

'అమరన్' నుంచి ఇందు రెబెకా వర్గీస్‌గా సాయి పల్లవి పరిచయం

ప్రిన్స్ శివకార్తికేయర్ మల్టీలింగ్వల్ బయోగ్రాఫికల్ యాక్షన్ మూవీ అమరన్. రాజ్‌కుమార్ పెరియసామి దర్శకత్వం వహిస్తున్న ఈ చిత్రాన్ని ఉలగనాయగన్ కమల్ హాసన్, ఆర్.మహేంద్రన్, సోనీ పిక్చర్స్ ఇంటర్నేషనల్ ప్రొడక్షన్స్, గాడ్ బ్లెస్ ఎంటర్‌టైన్‌మెంట్‌తో కలిసి నిర్మిస్తున్నారు. ఈ మూవీలో సాయి పల్లవి ఫిమేల్ లీడ్‌గా నటిస్తున్నారు. ఇందు రెబెక్కా, వర్గీస్‌గా సాయి పల్లవిని పరిచయం చేస్తూ, మేకర్స్ ఇంట్రో విడియో రిలీజ్ చేశారు. ఇది ముకుంద్, ఇందుల ఎమోషనల్ జర్నీని అద్భుతమైన గ్లింప్స్‌గా ప్రజెంట్ చేస్తోంది. రిపబ్లిక్ డే పరేడ్ సీక్వెన్స్‌తో గ్లింప్స్ ప్రారంభమవుతుంది. భారత ప్రధాని నరేంద్ర బోడీ, మాజీ యుఎస్ ప్రెసిడెంట్ బరాక్ ఒబామా వంటి ప్రముఖ వ్యక్తులతో పాటు ముకుంద్‌ను సత్కరిస్తున్న రియల్ ప్రజెంట్ చేయడం మనసును హత్తుకుంది. ఇందు పాత్రలో సాయి పల్లవి కట్టిపడేసింది. తన ప్రజెన్స్, పెర్ఫార్మెన్స్‌తో ఇందు క్యారెక్టర్‌కు అథెంటిసిటీ తీసుకొచ్చింది. సాయి పల్లవి, శివకార్తికేయన్ కెమిస్ట్రీ అదిరిపోయింది. ఇంట్రో విడియో ప్రధానంగా సాయి పల్లవి క్యారెక్టర్‌పై ఫోకస్ చేసింది. టాప్ టెక్నికల్ టీం ఈ

సినిమాని పని చేస్తోంది. జివి ప్రకాష్ మ్యూజిక్ అందిస్తున్నారు. ప్రొడక్షన్ డిజైనర్ రాజీవ్, సినిమాటోగ్రాఫర్ సిహెచ్ సాయి, ఎడిటర్ ఆర్.కలైవానన్, అన్బరివ్ మాస్టర్స్‌తో పాటు స్టీఫన్ రిక్టర్ యాక్షన్ డైరెక్టర్లుగా ఉన్నారు. ఈ మూవీ శివ అరూర్, రాహుల్ సింగ్ రాసిన ఇండియాస్ మోస్ట్ ఫియర్‌లెస్ అనే పుస్తకంలోని మేజర్ వరదరాజన్ చాప్టర్ ఆధారంగా రూపొందించారు. అమరన్ ఈ దీపావళికి అక్టోబర్ 31న థియేటర్లలో విడుదల కానుంది.

'లగ్గం' రిలీజ్ డేట్ లాంచింగ్ పోస్టర్

సుబిషి ఎంటర్‌టైన్‌మెంట్స్ బ్యానర్‌పై వేణుగోపాల్ రెడ్డి నిర్మిస్తున్న సినిమా లగ్గం. ఈ సినిమాకు రమేశ్ చెప్పాల కథ-మాటలు-స్క్రీన్‌ప్లే-దర్శకత్వం వహిస్తున్నారు. లగ్గం సినిమా రిలీజ్ డేట్ లాంచింగ్ పోస్టర్ ప్రముఖ హీరో సుధీర్ బాబు చేతుల మీదుగా ప్రారంభించారు. టీజర్ చూసిన సుధీర్ బాబు చాలా బాగుందని ప్రశంసించి, టీమ్ మొత్తానికి ఆల్ ది బెస్ట్ చెప్పారు. ఇది తెలంగాణ నేపథ్యంలో జరిగే తెలుగు సినిమా. చిత్రంలో నటీనటులు పూర్తి తెలంగాణ యాస మాట్లాడకుండా వాడుక భాషలో మాట్లాడుతారు. ఈ చిత్రం తప్పకుండా విజయం సాధిస్తుంది. ఇది లగ్గం సంవత్సరం కాబోతుందని దర్శకుడు ధీమా వ్యక్తం చేశాడు. ఇటీవల విడుదలైన టీజర్‌కు, పాటలకు ప్రేక్షకుల నుంచి మంచి స్పందన లభించింది. పోస్ట్ ప్రొడక్షన్ కార్యక్రమాలు పూర్తి చేసుకున్న లగ్గం సినిమా అక్టోబర్ 25న వరల్డ్ వైడ్ ఏషియన్ సురేష్ ద్వారా గ్రాండ్‌గా విడుదల కాబోతోంది. కుటుంబమంతా కలిసి చూడాల్సిన సినిమా లగ్గం అని నటకిరీటి రాజేంద్రప్రసాద్ అన్నారు. ప్రతి ప్రవాస భారతీయులు తప్పకుండా చూడాల్సిన సినిమా. ప్రతి ఆడపిల్ల తండ్రి కూతురికి పెళ్లి చేసే ముందు ఈ సినిమా చూడాలి అన్నారు ఎల్బి శ్రీరాం. ప్రతి సాఫ్ట్‌వేర్ ఇంజినీర్ తప్పకుండా చూడాల్సిన చిత్రం అని నిర్మాత వేణుగోపాల్ రెడ్డి అన్నారు.

నటీనటులు: సాయి రోనక్, ప్రగ్యా నగ్రా, రాజేంద్రప్రసాద్, రోహిణి, సప్తగిరి, ఎల్బి శ్రీరామ్, కృష్ణుడు, రఘుబాబు, రచ్చ రవి, కనకవ్వ, వడ్లమని శ్రీనివాస్, కావేరి, చమ్మక్ చంద్ర, చిత్రం శ్రీను, సంధ్య గంధం, టి.సుగుణ, లక్ష్మణ్ మీసాల, ప్రభావతి, కంచరపాలెం రావు, ప్రభాస్ శ్రీను, సత్య ఏలేశ్వరం, అంజిబాబు, రాదండి సదానందం, కిరీటి, రవి వర్మ, వివా రెడ్డి తదితరులు ప్రముఖ పాత్ర పోషించారు. ఈ చిత్రానికి కథ-మాటలు-స్క్రీన్‌ప్లే-దర్శకత్వం రమేశ్ చెప్పాల, నిర్మాత: వేణుగోపాల్ రెడ్డి.

'శ్వాగ్' నుంచి మెలోడీ సాంగ్ రిలీజ్

బ్లాక్‌బస్టర్ కాంబినేషన్ శ్రీవిష్ణు, హసిత్‌గోలి, పీపుల్ మీడియా ఫ్యాక్టరీ టిజి విశ్వప్రసాద్ 'రాజా రాజ చోర' సూపర్ హిట్ తర్వాత మరో ఎక్సయిటింగ్ ప్రాజెక్ట్ 'శ్వాగ్'తో అలరించడానికి సిద్ధమవుతున్నారు. అక్టోబర్ 4న థియేటర్లలో విడుదల కానున్న ఈ సినిమా ప్రమోషనల్ కంటెంట్ హ్యూజ్ బజ్ క్రియేట్ చేసింది. గ్లింప్స్, టీజర్‌కు ట్రెమండస్ రెస్పాన్స్ వచ్చింది. వివేక్ సాగర్ కంపోజ్ చేసిన ఫస్ట్ సింగిల్ సింగరో సింగ, సెకండ్ సింగిల్ గువ్వగూటి, థర్డ్‌సింగ్ ఇంగ్లాండు రాణి సాంగ్స్ చార్ట్ బస్టర్ హిట్ అయ్యాయి. తాజాగా మేకర్స్ నాస్టాల్జిక్ మెలోడీ నీలోనాలో సాంగ్‌ని రిలీజ్ చేశారు. వివేక్ సాగర్ ఈ సాంగ్‌ని సోల్ ఫుల్, నాస్టాల్జిక్ మెలోడీగా స్కోర్ చేశారు. భువనచంద్ర మీనింగ్ ఫుల్ అండ్ క్యాచి లిరిక్స్‌తో సాంగ్ ఇన్స్టంట్ చార్ట్ బస్టర్‌గా నిలిచింది. రాజేష్ కృష్ణన్, అంజనా సౌమ్య మెస్మరైజింగ్ వోకల్స్‌తో పాడిన ఈ సాంగ్ సెటప్, కాస్ట్యూమ్స్, కంపోజిషన్‌తో ఆడియన్స్‌ని 80, 90ఎస్‌లలోకి తీసుకెళ్లింది. పాటలో లీడ్ పెయిర్ శ్రీవిష్ణు, మీరా జాస్మిన్ కెమిస్ట్రీ అద్భుతంగా ఉంది. ఈ మెలోడీ ట్రాక్ వారి ప్రేమకథని బ్యాటీఫుల్‌గా ప్రజెంట్ చేస్తోంది. రీతూ వర్మ హీరోయిన్‌గా నటిస్తున్న ఈ చిత్రానికి వేదరామన్ శంకరన్ సినిమాటోగ్రాఫర్ కాగా, జిఎం శేఖర్ ఆర్ట్ డైరెక్టర్, నందు మాస్టర్ స్టంట్స్ నిర్వహిస్తున్నారు.

గ్లామర్ ఫోటోషూట్‌లతో సమంత

గత యేడాది ఖుషి మూవీతో ప్రేక్షకుల ముందుకి వచ్చింది. ఈ సినిమా యావరేజ్ టాక్ సొంతం చేసుకుంది. సమంత నుంచి మా ఇంటి బంగారం అనే సినిమాకి సంబంధించిన ప్రకటన గతంలో వచ్చింది. అయితే ఆ మూవీ ఇప్పటి వరకు ప్రారంభం కాలేదు. రాజ్ అండ్ డికే దర్శకత్వంలో సమంత సిటాడెల్ సిరీస్‌లో నటించింది. ఈ సిరీస్ నవంబర్‌లో రిలీజ్ కాబోతోంది. స్టాక్ ఫ్యామిలీ గ్రూప్ హగ్ వైరల్ హిందీలో మరో వెబ్ సిరీస్ కూడా సమంత చేస్తోందనే టాక్ వినిపిస్తోంది. అయితే దానికి సంబంధించిన అఫీషియల్ ప్రకటన రాలేదు. సమంత కొత్త సినిమా కోసం ఆమె ఫ్యాన్స్ అయితే ఆసక్తిగా ఎదురుచూస్తున్నారు. తెలుగులో ఒక పాన్ ఇండియా మూవీ కోసం సమంతని సంప్రదించాలనే ప్రచారం నడుస్తోంది. దీనిపై ఎలాంటి కన్ఫర్మేషన్ లేదు. ఇటీవల సమంత ముంబైకి షిఫ్ట్ అయ్యింది. బాలీవుడ్‌లో ఎంట్రీ కోసం సమంత ఎదురుచూస్తోంది. అందుకు తగ్గట్టుగా ప్లాట్‌ఫామ్ సిద్ధం చేసుకుంటుంది. రెగ్యులర్‌గా గ్లామర్ ఫోటోషూట్‌లతో సమంత మెస్మరైజింగ్ చేసే లుక్స్‌తో ఆకుట్టుకుంటోంది. ఈ ఫోటోలు సోషల్ మీడియాలో వైరల్ అవుతున్నాయి. ఈ ఫోటోలకి లక్షల్లో లైన్ వస్తూ ఉన్నాయి. తాజాగా బ్లాక్ బస్టర్ కలర్ అవుట్‌తో అదిరిపోయే స్టిల్స్‌తో దిగిన ఫోటోలని సమంత ఇన్‌స్టాగ్రామ్‌లో షేర్ చేసింది. ఈ ఫోటోలు ప్రస్తుతం ట్రెండ్ అవుతున్నాయి. బ్లాక్ కలర్ లాంగ్ ఫ్రాక్‌లో సమంత ఈ లుక్‌లో ఇట్టే ఎట్రాక్ట్ చేస్తోంది. ఈ గ్లామర్ ఫోటోలకి ఫ్యాన్స్ నుంచి అద్భుతమైన రెస్పాన్స్ వస్తోంది.

మృణాల్ అల్ట్రా గ్లామర్..

మృణాల్‌ఠాకూర్ సోషల్ మీడియాలో చాలా యాక్టివ్‌గా ఉంటుంది. రెగ్యులర్‌గా గ్లామర్ ఫోటోషూట్స్‌ని ఇన్‌స్టాగ్రామ్‌లో షేర్ చేస్తూ ఉంటుంది. ఫ్యాషన్ ఈవెంట్స్‌లో మోడ్రన్ అవుట్‌ఫిట్‌లతో మృణాల్ సందడి చేస్తోంది. ఈ ఫోటోలు నిత్యం సోషల్ మీఇయాలో వైరల్ అవుతుంటాయి. ట్రెడిషనల్, క్యాజువల్ మృణాల్ ఠాకూర్ అందానికి పర్ఫెక్ట్‌గా సూట్ అవుతాయనే కామెంట్స్ వస్తున్నాయి. మరో స్టార్ క్లాతింగ్‌బ్రాండ్ షురూతాజాగా, మృణాల్ ఠాకూర్ ఐఫా ఈవెంట్‌లో ఎల్లో కలర్ డ్రెస్‌లో

కనిపించింది. ఆమె షేర్ చేసిన ఫోటోలు ఇన్‌స్టాగ్రామ్‌లో వైరల్‌అయ్యాయి. ఈ అవుట్‌ఫిట్‌లో ఆమె నవ్వుతో అందంగా కనిపిస్తోంది. చెవులకు మ్యాచింగ్ బుట్టలు ధరించి, గ్లామర్‌కు నిలువెత్తు రూపంలా మృణాల్ ఠాకూర్ చూపరులను ఆకట్టుకుంటోంది.

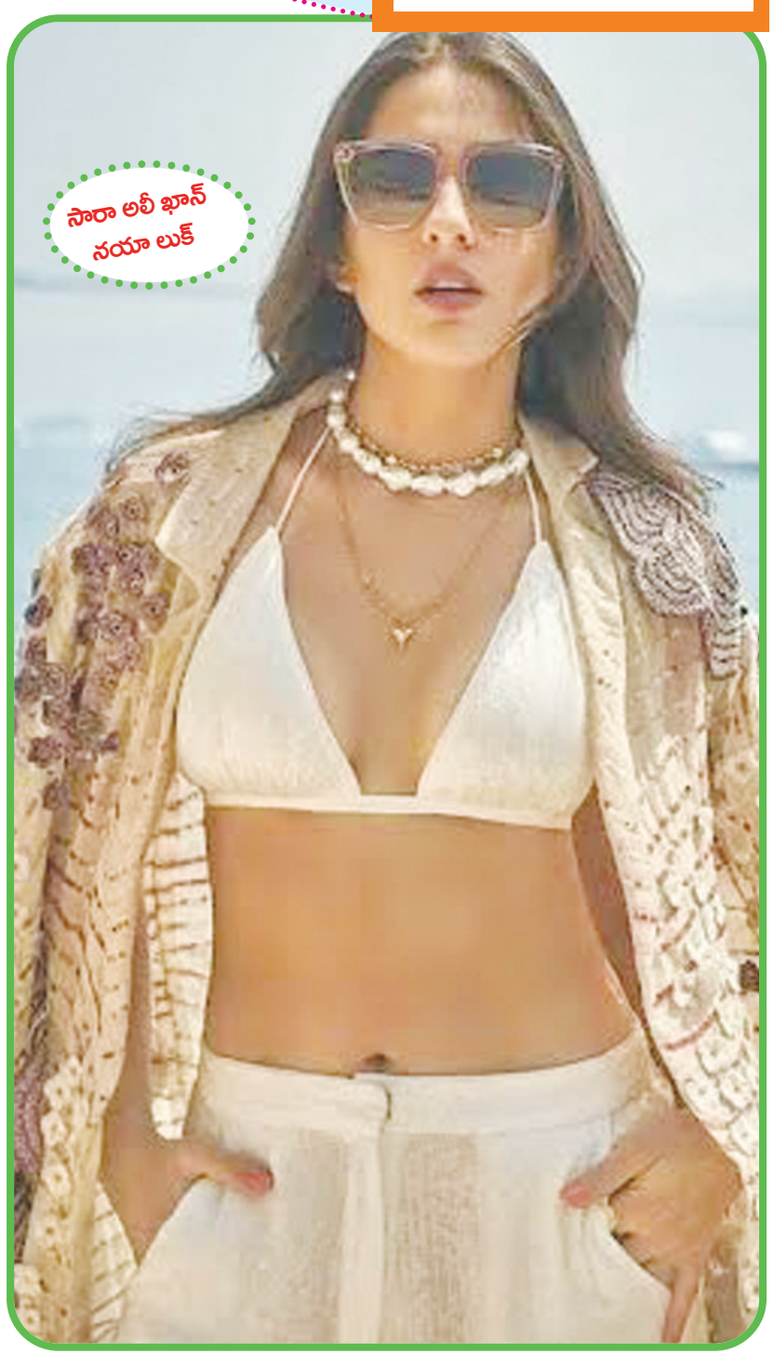

యాదాద్రి లక్ష్మీ నరసింహుని ఆలయ విమానగోపురానికి
బంగారు తాపడం పనులు మొదలు

మంత్రి కొండా సురేఖ సమీక్షల మేరకు
ముఖ్యమంత్రి రేవంత్‌రెడ్డి అనుమతి

ప్రభాతవార్త ప్రధాన ప్రతినిధి, హైదరాబాద్, సెప్టెంబరు 28: యాదాద్రి లక్ష్మీ నరసింహస్వామి దేవస్థానాన్ని మరింత అభివృద్ధి చేసేందుకు దేవాదాయ శాఖ మంత్రి కొండా సురేఖ నిర్వహించిన వరుస సమీక్షలు, సమావేశాలు సత్ఫలితాలనిచ్చినట్లు తెలుస్తోంది. మంత్రి సురేఖ చొరవతో దేవాలయ విమాన గోపురానికి బంగారు తాపడం పనులను ప్రారంభించేందుకు సిఎం రేవంత్‌రెడ్డి అనుమతి ఇచ్చారు. దీంతో వెంటనే పనులు ప్రారంభించాలని మంత్రి సురేఖ అధికారులను ఆదేశించారు. ఈ మేరకు బంగారు తాపడం పనుల బాధ్యతను ఎం/ఎస్ స్మార్ట్ క్రియేషన్స్ కంపెనీకి ప్రభుత్వం అప్పగించింది. ఈ పనులను బ్రహ్మోత్సవాల నాటికి ముందే 2025 మార్చిలోపే పూర్తి చేయాలని మంత్రి సురేఖ అధికారులకు సూచించారు. ఈ పనులను దేవాదాయ ధర్మాదాయ శాఖ ముఖ్యకార్యదర్శి శైలజా రామయ్యర్ చైర్‌పర్సన్‌గా,.ఎండోమెంట్ డిపార్ట్‌మెంట్ డైరెక్టర్ కన్వీనర్‌గా, ప్రభుత్వ ఇన్‌ఫ్రాస్ట్రక్చర్ అండ్ ప్రాజెక్ట్స్ సలహాదారు, వైటిడిఏ వైస్ చైర్మన్ జి.కిషన్‌రావు, యాదగిరిగుట్ట దేవస్థానా ఈవో, విద్యుత్ శాఖ చిఫ్ ఇంజనీర్ సభ్యులుగా ప్రభుత్వం ప్రత్యేక కమిటీని ఏర్పాటు చేసింది.

నిరంతరం పర్యవేక్షిం చేందుకుగాను ఈ కమిటీ బంగారు తాపడం పనులను పర్యవేక్షిస్తూ సూచనలు, సలహాలివ్వనున్నారు. ఈ మేరకు ప్రభుత్వం బంగారు తాపడం పనులు,ఆ పనుల పర్యవేక్షణకు సంబంధించి ప్రత్యేక కమిటీ ఏర్పాటుకు సంబంధించి రెండు వేర్వేరు జీవోలను జారీ చేసింది. భద్రాద్రి కొత్తగూడెం జిల్లాలోని శ్రీ సీతారామ చంద్రస్వామి దేవాలయ అభివృద్ధి,విస్తరణ పనుల నిమిత్తం భూసేకరణకు అనుమతులను మంజూరు చేస్తూ ప్రభుత్వం మరో జీవోను జారీ చేసింది.

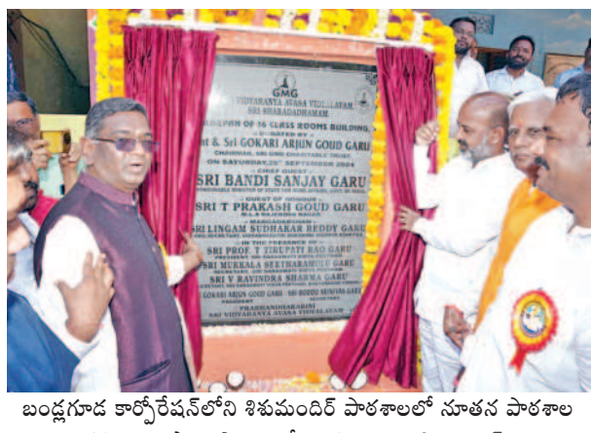

బండ్లగూడ కార్పోరేషన్‌లోని శిశుమందిర్ పాఠశాలలో నూతన పాఠశాల భవనంను ప్రారంభిస్తున్న కేంద్రమంత్రి బండి సంజయ్.

ఉత్తమ పౌరుల ఉత్పత్తి కేంద్రాలు సరస్వతీ శిశుమందిరాలు

నేనూ.. శిశుమందిర్ విద్యార్థినే : కేంద్రమంత్రి బండి సంజయ్

హైడ్రా అంశంలో కొరివితో తలగోక్కుంటున్న కాంగ్రెస్

నార్సింగి, సెప్టెంబరు 28, ప్రభాతవార్త : ఉత్తమ భావిభారత పౌరుల ఉత్పత్తి కేంద్రాలు సరస్వతీ శిశుమందిర్ పాఠశాలలని కేంద్రమంత్రి బండి సంజయ్ పేర్కొన్నారు. శనివారం రంగారెడ్డి జిల్లా బండ్లగూడ జాగీర్ కార్పోరేషన్‌లో దాత సహకారంతో నిర్మించిన శిశుమందిర్ పాఠశాల నూతన భవనాన్ని ఆయన ప్రారంభించారు. తల్లిదండ్రుల పాదసేవా కార్యక్రమంలో పాల్గొన్నారు. ఈ సందర్భంగా ఏర్పాటు చేసిన సమావేశంలో కేంద్రమంత్రి మాట్లాడుతూ మారుతున్న కాల, మాన పరిస్థితులకు అనుగుణంగా ఆధునిక జాతీయ విద్యను అందించేందుకు శిశుమందిరాలలో వస్తున్న మార్పు ఆహ్వానించదగ్గ విషయమన్నారు. సిబిఎస్ఇ విద్యా విదానంలోకి శిశుమందిరాలు మారిన తరువాత చాలా డిమాండ్ పెరిగిందని, తమ బిడ్డలకు సీట్లు ఇప్పించాలని చాలా మంది నన్ను అడుగుతున్నారని తెలిపారు. శిశుమందిరాలలో ర్యాంకుల సదువులు ఉండవని, ఆత్మ విశ్వాసం, మానవత్వం, దేశ, ధర్మ రక్షణ కోసం పాటుపడే శీల నిర్మాణం విద్యార్థులలో పెంచేందుకు కృషి జరుగుతుందన్నారు. దేశ వ్యాప్తంగా 20వేలకు పైగానే శిశుమందిరాలున్నాయని, అక్కడ లక్ష పైచిలుకు విద్యార్థులు చదువుకుంటున్నారన్నారు. పాఠశాల భవనాన్ని కట్టించిన అర్జున్ గౌడ్‌ను ఘనంగా సత్కరించారు. ఈ కార్యక్రమంలో ఎల్.సుధాకర్‌రెడ్డి తదితరులు పాల్గొన్నారు. అనంతరం ఏర్పాటు చేసిన మీడియా సమావేశంలో బండి సంజయ్ హైడ్రా, తిరుపతి లడ్డూ, మూసీప్రక్షాళన, రైతు ఋణమాఫీ, పంచాయతీ ఎన్నికల వంటి కీలక అంశాలపై మాట్లాడారు. కాంగ్రెస్ ప్రభుత్వం హైడ్రా అంశంలో కొరివితో తలగోక్కున్నట్లుందన్నారు. ఇప్పటి వరకు హిందువుల ఇళ్లనే కూల్చారని పేర్కొన్నారు.

భగత్‌సింగ్‌కు నివాళులు అర్పించిన సిఎం రేవంత్‌రెడ్డి

ప్రభాతవార్త ప్రధాన ప్రతినిధి, హైదరాబాద్, సెప్టెంబరు 28: ప్రముఖ స్వాతంత్ర సమరయోధుడు భగత్‌సింగ్ జయంతి సందర్భంగా ముఖ్యమంత్రి రేవంత్‌రెడ్డి నివాళులు అర్పించారు. శనివారం ఉదయం జూబ్లీహిల్స్ నివాసంలో ఆయన చిత్ర పటానికి సిఎం నివాళులు అర్పించారు.

అక్రమ నిర్మాణాలను కూల్చివేయాల్సిందే

పిసిసి చీఫ్ మహేష్‌కుమార్‌గౌడ్

హైదరాబాద్, సెప్టెంబరు 28, ప్రభాతవార్త : హైదరాబాద్ నగరంలోని మూసి నది పరివాహక ప్రాంతంలో నిర్మించిన కట్టడాలన్నీ అక్రమ నిర్మాణాలే అని వాటినన్నింటిని కూల్చివేయాల్సిందే అని టిపిసిసి అధ్యక్షుడు మహేష్‌కుమార్‌గౌడ్ అన్నారు.శనివారం గాంధీభవన్‌లో మీడియాతో మాట్లాడుతూ మూసినది ప్రక్షాళన జరిగి తీరాల్సిందే అని అభిప్రాయపడ్డారు. దీనివల్ల రెండు జిల్లాలకు సాగునీరు పెరుగుతుందని పెరుగుతున్న జనాభాకు ఆహారభద్రత,తాగునీటి లభ్యత ఉండాలన్నా నదులను చెరువులను కాలుష్యరహితంగా చేయాలని అభిప్రాయపడ్డారు. కాంగ్రెస్ అధికారంలోకి రాగానే గతంలో ఎన్నడు లేని విధంగా ప్రజాపాలన జరుగు తోందని ఇందిరమ్మ రాజ్యాన్ని నిర్మించే లక్ష్యంతో ముందుకు పోతున్నామని ఆయన తెలిపారు. మూసి అంశంలో ప్రతిపక్షాలు అనవసర రాద్ధాంతం చేయవద్దని హితవు పలికారు. మూసీ ప్రక్షాళనతో హైదరాబాద్ రూపురేఖలు మారు తాయని ఆయన ఆశాభావం వ్యక్తం చేశారు. ఆబి-ఎక్స్ గుర్తులు మూసి పరివాహక ప్రాంతంలోని ఇళ్ళపై తాజాగా అధికారులు ముద్రిస్తుంటే దానిని రాద్ధంతం చేస్తున్నారని ఆవేదన చెందారు. సర్వే పేరుతో అనేక ఇళ్ళపై ఈగుర్తు వేశారు ముందుసర్వే చేపట్టి ఎఫ్ టిఎల్ బఫర్ జోన్ పరిధిలో వచ్చే ఇళ్ళను కూల్చడానికి రంగం సిద్ధం చేస్తున్నారని ఆయన తెలిపారు,

హైడ్రా, మూసీ వ్యవహారాల్లో ప్రతిపక్షాలు అనవసర రాద్ధాంతం

కాంగ్రెస్ అధికార ప్రతినిధి అద్దంకి దయాకర్ విడియో విడుదల

హైదరాబాద్,సెప్టెంబరు28,ప్రభాతవార్త: హైడ్రా, మూసి వ్యవహారాలలో ప్రతిపక్షాలు అనవసర రాద్ధాంతం చేస్తున్నాయని, ఆక్రమణదారులకు మద్దతుగా నిలిచే ప్రయత్నం చేస్తున్నారని ప్రజలు ఎవరు భయాందోళనకు గురికావొద్దని టిపిసిసి అధికార ప్రతినిధి అద్దంకి దయాకర్ అన్నారు. కూల్చివేతపలై" ఎక్స్ " వేదికగా దయాకర్ వీడియో ప్రకటన విడుదల చేశారు. ప్రజలకు నష్టం చేసే యోచనలో ప్రభుత్వం లేదని ప్రతిపక్షాలు సంయమనంతో ఉండాలని ఆయన కోరారు. కొంతమంది వ్యక్తులు రెచ్చగొట్టే ప్రయత్నాలు చేస్తున్నారని ప్రజల్లో భయాందోళనను సృష్టించడం వారికి అలవాటుగా మారిందిన మండిపడ్డారు. ఎవరు తమ ఆస్తులు పోగొట్టుకున్నా చట్టపరంగా పరిహారం పొందే హక్కు ఉందని ప్రభుత్వం ఇష్టానుసారంగా కూల్చివేతలు చేయవని వివరించారు. అలాగే మూసి పరిసరప్రాంతాల్లో ఐడెంటిఫికేషన్ మాత్రమే జరుగుతంటే అప్పుడే కూల్చివేతలు జరుగుతున్నట్లుగా చేస్తున్నారని విమర్శలు చేశారు. ప్రభుత్వ ఆస్తులను గుర్తించి కూలగొడుతున్నది అంతేకానీ వ్యక్తుల ఆస్తులను కూలగొడితే ప్రభుత్వాని వచ్చే అదనపు ఆదాయం ఎమీ లేదని ఆయన వివరించారు. కెటిఆర్ హరీష్‌రావులు ఆక్రమణలు జరిగిన చోట ప్రజల పక్షాన ఉండాల్సింది పోయి ప్రభుత్వం తప్పు చేస్తుందని చూపే ప్రయత్నాలు చేస్తున్నారని అద్దంకి దయాకర్ ఆవేదన చెందారు. కేసిఆర్ హాయంలో 27వేల ఆక్రమణలు జరిగాయని వాటిని రక్షించింది కెసిఆర్ కుటంబమే అని ఆయన ఆగ్రహం వ్యక్తంచేశారు.బిజెపి నాయకులు తలా ఒక మాటా మాట్లాడుతున్నారని ప్రభుత్వాన్ని అబాసుపాలు చేయడానికి బిఆర్ఎస్ పరోక్ష మద్దతు ఇస్తున్నారని ఆయన అన్నానరు. ప్రభుత్వానికి పనిగట్టుకొని ప్రజా వ్యతిరేక విధానాలు చేయాల్సిన అవసరంలేదని ఆయన అన్నారు. కేంద్రప్రభుత్వ చట్టాలను అనుసరిస్తుంటే బిజెపి కూడా రాజకీయ విమర్శలు చేస్తున్నది అని అన్నారు,. బిఆర్ఎస్ పాలన వల్లే గత పదేళ్ళలో ఈ సమస్యలు వచ్చిపడ్డాయని ఆయన ఆరోపించారు. మధ్యతరగతి ప్రజలు ఎఫ్‌టిఎల్,బఫర్‌జోన్‌లో నివాసాలుకొనుగోలు చేసి నష్టపోతున్నారని అలాంటివారికి డబుల్ బెడ్‌రూమ్ ఇళ్ళను లక్షల్లో కట్టించి ఇచ్చేప్రణాళిక ఉందని ఆయన వివరించారు.

ఇంటర్ అడ్మిషన్ల గడువు అక్టోబరు 15 వరకు పొడిగింపు

ఆరోసారి పొడిగించిన ఇంటర్ బోర్డు

ప్రైవేటు కాలేజీల్లో చేరితే రూ. 500 లేట్ ఫీజు

హైదరాబాద్, సెప్టెంబరు 28, ప్రభాతవార్త: రాష్ట్రంలోని ప్రభుత్వ, ప్రైవేటు, కార్పొరేట్ జూనియర్ కాలేజీల్లో 2024-25 విద్యాసంవత్సరంలో ఇంటర్ అడ్మిషన్లకి ఆరోసారి గడువును పొడిగించారు. అక్టోబర్ 15 వరకు ఇంటర్ అడ్మిషన్లకి అవకాశం కల్పిస్తూ ఇంటర్ బోర్డు నిర్ణయం తీసుకుంది. ఇంటర్ మొదటి సంవత్సరంలో అడ్మిషన్లకి రెండో విడత అడ్మిషన్లకి మరోసారి గడువు పొడిగించారు. ఇప్పటికే రెండో విడతలో గడువును ఐదు సార్లు పొడిగించగా.. ఇప్పుడు ఆరోసారి పొడిగిస్తూ ఇంటర్ బోర్డు నిర్ణయం తీసుకుంది. ఇప్పటి వరకు రాష్ట్రంలోని ప్రభుత్వ జూనియర్ కాలేజీల్లో సుమారు 98 వేల మంది విద్యార్థులు చేరినట్టు అధికారులు చెబుతున్నారు. ఇంటర్ మొదటి విడత అడ్మిషన్ల ప్రక్రియ జూన్ 30తో ముగిసింది. దాంతో రెండో విడత అడ్మిషన్ల ప్రక్రియను మొదటిసారి జులై 31 వరకు కొనసాగిస్తూ ఇంటర్ బోర్డు నిర్ణయం తీసుకుంది. అడ్మిషన్లకి ఎక్కువ విద్యార్థులు గడువు కోరుతున్నారని రెండో విడత అడ్మిషన్ల ప్రక్రియను ఆగస్టు 20 వరకు పొడిగించారు. ఆ తరువాత గడువును ఆగస్టు 31 వరకు పెంచారు. మరోసారి ఈ గడువును ఈ నెల 7 వరకు గడువును పెంచుతూ ఇంటర్ బోర్డు నిర్ణయం తీసుకుంది. ఆ తరువాత ఈ నెల 15 వరకు .. ఆ తరువాత ఈ నెల 30 వరకు పొడిగిస్తూ ఇంటర్ బోర్డు నిర్ణయం తీసుకుంది. ఇప్పుడు మరోసారి ఇంటర్ అడ్మిషన్లకి గడువును అక్టోబర్ 15 వరకు పొడిగించినట్టు ఇన్‌ఛార్జ్ ఇంటర్ బోర్డు కార్యదర్శి శ్రీదేవసేన శనివారం నిర్ణయం తీసుకున్నారు. రాష్ట్రంలోని ప్రైవేటు జూనియర్ కాలేజీల్లో చేరితే రూ. 500 లేట్ ఫీజు చెల్లించాల్సి ఉంటుందని.. ప్రభుత్వ, ప్రభుత్వరంగ కాలేజీల్లో చేరితే లేట్ ఫీజు చెల్లించాల్సిన అవసరం లేదని ప్రకటనలో స్పష్టం చేశారు.

ప్రధాన సమాచార కమిషనర్, కమిషనర్ల నియామకం తక్షణమే చేబట్టాలి

ముఖ్యమంత్రికి ఫోరం ఫర్ గుడ్ గవర్నెన్స్ లేఖ

హైదరాబాద్, సెప్టెంబరు 28, ప్రభాతవార్త: రాష్ట్రంలో ప్రభుత్వ విభాగాల్లో జరుగుతున్న కార్యకలాపాల వివరాలు ప్రజలకు తెలిసేందుకు వెంటనే ప్రధాన సమాచార కమిషనర్, కమిషనర్ల నియామకం చేబట్టాలని ఫోరం ఫర్ గుడ్ గవర్నెన్స్ డిమాండ్ చేసింది. ఈ మేరకు ఆ సంస్థ కార్యదర్శి పద్మనాభ రెడ్డి శనివారం ముఖ్యమంత్రి రేవంత్‌రెడ్డికి లేఖ రాశారు. సమాచార హక్కు చట్టం 15 (1) ప్రకారం రాష్ట్ర ప్రభుత్వం తప్పనిసరిగా ప్రధాన సమాచార కమిషనర్, కమిషనర్ల నియామం వెంటనే చేబట్టాల్సి ఉందని ఆయన తన లేఖలో తెలిపారు. రాష్ట్రంలో ప్రధాన కమిషనర్ 2020 ఆగస్టు నెలలో, ఐదుగురు కమిషనర్లు 2023 ఫిబ్రవరి నెలలో పదవీవిరమణ చేశారని ఆయన తెలిపారు. గత యేడాదిన్నరగా సమాచార కమిషన్ పని చేయడం లేదని, ఇది సరైన విధానం కాదని ఆయన వెల్లడించారు. ప్రజాస్వామ్య మనుగడకుగానూ సమాచార హక్కు చట్టం ప్రాముఖ్యత ఎంతగానో ఉందని ఆయన తెలిపారు. దీనిపై తమ సంస్థ 2023లో హైకోర్టులో పిల్ వేయగా దీనికి స్పందించిన అడ్వకేట్ జనరల్ వీటి భర్తీకి దరఖాస్తులు కోరామని వెల్లడించారని, అయితే ఇప్పటి వరకు ఎలాంటి భర్తీలు చేబట్టలేదని పద్మనాభరెడ్డి తెలిపారు. సమాచార కమిషన్ పనిచేయక పోవడం వల్ల 15వేల అప్పీళ్లు పెండింగ్‌లో ఉన్నాయని, ఇదే సమయంలో సమాచారం కోసం వచ్చే వారిని ఇక్కడి అధికారులు పట్టించుకోవడం లేదని ఆయన ఆవేదన వ్యక్తం చేశారు. ఈ విషయంలో సర్కారు వెంటనే స్పందించి ఖాళీగా ఉన్న ప్రధాన సమాచార కమిషనర్, కమిషనర్ల నియామం వెంటనే చేబట్టాలని సిఎం రేవంత్‌రెడ్డిని ఆయన కోరారు.

అంబేద్కర్ వర్సిటీ భూమిని జెఎన్ఎఎఫ్‌యుకి కేటాయించవద్దు

సిఎం రేవంత్‌రెడ్డికి విద్యావంతులు లేఖ

హైదరాబాద్, సెప్టెంబరు 28, ప్రభాతవార్త: డాక్టర్ బీఆర్ అంబేద్కర్ ఓపెన్ యూనివర్సిటీకి చెందిన 10 ఎకరాల భూమిని జవహర్‌లాల్ నెహ్రూ ఆర్కిటెక్చర్ అండ్ ఫైన్ ఆర్ట్స్ యూనివర్సిటీ (జేఎన్ఏఎఫ్ఏయూ)కి కేటాయించడంపై విద్యావంతులు, మేధావులు నిరసన వ్యక్తం చేస్తున్నారు. భూ కేటాయింపు నిర్ణయాన్ని ఉపసంహరించుకోవాలని కోరుతూ పలువురు ప్రొఫెసర్లు, మేధావులు, విద్యావంతులు ముఖ్యమంత్రి రేవంత్ రెడ్డికి శనివారం లేక రాశారు. తెలంగాణకి చెందిన 61 మంది మేథావులు, విద్యావంతులు సీఎంకి లేఖ రాశారు. సీఎంకి లేఖ రాసిన వారిలో దేశంలోని పలు విద్యా సంస్థల్లో పనిచేసిన మాజీ వీసీలు, డైరక్టర్లు, మేధావులు, ప్రొఫెసర్లు ఉన్నారు. ఉన్నత విద్యను చదువుకోవడం కోసం పేదలకు, మహిళలకు, బడుగు బలహీన వర్గాల వారికి డాక్టర్ బీఆర్ అంబేద్కర్ ఓపెన్‌యూనివర్సిటీ ఎంతో ఉపయోగకరంగా ఉందని లేఖలో ప్రొఫెసర్లు పేర్కొన్నారు. ఉన్నత విద్య వ్యాప్తికి ఓపెన్ యూనివర్సిటీ చేస్తున్న కృషిని కొనియాడారు. తెలంగాణ సమాజానికి ఓపెన్ యూనివర్సిటీ ఎంతో అవసరమని.. అంతేకాకుండా మారుతున్న అవసరాలను దృష్టిలో ఉంచుకుని విశ్వవిద్యాలయం విస్తరించుకోవల్సిన అవసరం ఉందని ఎమ్మెల్సీ ప్రొఫెసర్ కోదండరామ్, మాజీ ఎమ్మెల్సీ ప్రొఫెసర్ కె నాగేశ్వర్, ప్రొఫెసర్ జి హరగోపాల్, టీజీపీఎస్‌సీ మాజీ చైర్మన్ ప్రొఫెసర్ ఘంటా చక్రపాణి, ప్రొఫెసర్ కె సీతారామారావు, ప్రొఫెసర్ మాడభూషి శ్రీధర్‌తోపాటు ఆంధ్రజ్యోతి పత్రిక ఎడిటర్ కె శ్రీనివాస్, మన తెలంగాణ పత్రిక ఎడిటర్ దేవులపల్లి అమర్, సీనియర్ పాత్రికేయులు డాక్టర్ కె రామచంద్రమూర్తి, వీక్షణం సంపాదకులు ఎన్ వేణుగోపాల్ తదితరులు సీఎంకి శనివారం లేఖ రాశారు.

బుచ్చమ్మది ముమ్మాటికి ప్రభుత్వ హత్య

ఎంపి ఈటల రాజేందర్

కెపిహెచ్‌బి కాలనీ, సెప్టెంబరు 28, ప్రభాతవార్త: బుచ్చమ్మది ఆత్మహత్య కానేకాదని, ముమ్మాటికి ఇదే ప్రభుత్వమే హత్య చేసిందని మల్కాజ్‌గిరి ఎంపీ ఈటెల రాజేందర్ ఆరోపించారు. హైడ్రా భయంతో బుచ్చమ్మ ఉరేసుకుని ఆత్మహత్యకు పాల్పడిన విషయం విధితమే. శనివారం ఎంపీ ఈటల రాజేందర్ బుచ్చమ్మ కుటుంబ సభ్యులను పరామర్శించి ఆమె మృతదేహానికి నివాళులు అర్పించారు. ఈ సందర్భంగా ఆయన మాట్లాడుతూ హైడ్రా అధికారులు వందల మంది పోలీసుల సమక్షంలో పెద్లు, ఇండ్లను కూల్చివేసారు. ఈ భూమిని తాము కొనుగోలు చేశామని, పట్టా భూమి అని చెప్పినప్పటికీ తమ భూమిపై వచ్చి కూల్చివేసే అధికారం ఎవరిచ్చాని బాధితులు ప్రశ్నించినట్లు పేర్కొన్నారు. బాధితులు అధికారుల కాళ్లమీద లక్షలు వెచ్చించి కొనుగోలు చేశామని, తమ కుటుంబాలు రోడ్లమీద పడ్డాయని వేడుకున్నారు. బుచ్చమ్మ కూతుర్లు మనభూమి పనికి రాదట అమ్మ అని అడిగితే ఆ తల్లి ఆత్మహత్య చేసుకోవడం జరిగిందన్నారు. శని, ఆదివారం వచ్చిందంటే కంటిమీద కునుకు లేకుండా పొయ్యి మీద కుండ పెట్టకుండా ఆందోళన చెందుతున్నారని అన్నారు. 50ఏళ్ల క్రితం చైతన్యపురి 60 ఫీట్ల పైన ఉన్న చుక్కనీరు వచ్చే పరిస్థితి లేని కాలనీలో ఉన్న ఇండ్లను ఖాళీ చేయాలని ఏడు లక్షల రూపాయలు డబుల్ బెడ్ రూమ్ ఇస్తామని

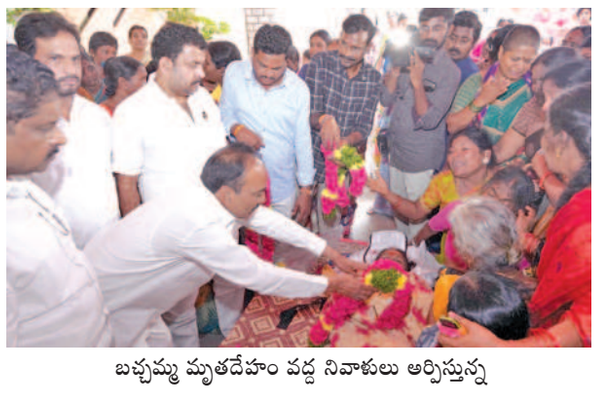
బచ్చమ్మ మృతదేహం వద్ద నివాళులు అర్పిస్తున్న ఎంపి ఈటల రాజేందర్, రాజేశ్వరరావు

రెవెన్యూ, జిహెచ్ఎంసి అధికారులు హింసిస్తున్నారని పేర్కొన్నారు.

అనేక చెరువలో వందల ఇళ్లను కూల్చివేసి హైడ్రాధికారులు మేము ఎవరినని అడగాల్సిన అవసరంలేదు, ఎవరికి నోటీసులు ఇవ్వాల్సిన అక్కర్లేదు మేమే సుప్రీం రేవంత్‌రెడ్డి మాకు అండగా ఉన్నాడని చెప్పి అహంకార పూరితంగా వ్యవహరిస్తున్నారు. తప్పకుండా ముఖ్యమంత్రి రేవంత్‌రెడ్డి మూల్యం చెల్లించుకోక తప్పదు. రేవంత్‌రెడ్డిని చూస్తే సంజయ్ గాంధీ గుర్తు కొస్తున్నాడు ఢిల్లీలో టర్క్‌మెన్ గుటే కాడ వేలాదిమంది పేదల ఇల్లను కూల్చివేసి ఆనాడు సంజయ్‌గాంధీ మారుతి కంపెనీకి భుములు తాకట్టు పెట్టాడు. పేదల ఇల్లు కూల్చి పెద్దలకు కట్టబెట్టే ప్రయత్నం రేవంత్ రెడ్డి చేస్తున్నట్లు తమకు అనిపిస్తుందన్నారు. హైడ్రా బాధితులకు బిజెపి అండగా ఉంటు ప్రభుత్వంపై యుద్ధం ప్రకటిస్తుం దన్నారు.

బుచ్చమ్మది ఆత్మహత్య కాదు..మాజీ మంత్రి హరీశ్‌రావు

హైదరాబాద్ (కంటోన్మెంట్): హైడ్రా అధికారులు వచ్చి తమ ఇళ్లు కూలుస్తారేమోనన్న భయంతో కూకట్‌పల్లిలోని నల్ల చెరువు వద్ద నివాసం ఉంటున్న బుచ్చమ్మ ఆత్మహత్య చేసుకోవడంతో ఆమె మృతదేహాన్ని గాంధీ ఆసుపత్రికి తరలించారు.మాజీ మంత్రులు హరిశ్‌రావు, పి.సబితా ఇంద్రారెడ్డి, కూకట్‌పల్లి ఎమ్మెల్యే మాధవరం కృష్ణా రావ్, తెలంగాణ ఎస్సీ,ఎస్టీ కమీషన్ తొలిచైర్మన్ డాక్టర్ ఎర్రోళ్ల శ్రీనివాస్, కంటోన్మెంట్ నియోజకవర్గం కాంటెస్టెడ్ ఎమ్మెల్యే నివేదితలు శనివారం గాంధీ ఆసుపత్రి మార్చురీ వద్దకు వచ్చారు. పోస్టుమార్టం పూర్తయ్యాక బుచ్చమ్మ మృతదేహాకి హరీశ్‌రావు, సిబిత ఇంద్రారెడ్డి నివాళులర్పించారు. హరీశ్‌రావు మాట్లాడుతూ బుచ్చమ్మది ఆత్మహత్య కాదని రేవంత్ రెడ్డి ప్రభుత్వ హత్యని ఆరోపించారు.

నిమ్స్‌లో 18 మంది గుండెజబ్బు చిన్నారులకు ఆపరేషన్‌లు

మొత్తం 750 మంది చిన్నారులకు వైద్యపరీక్షలు

ప్రాథమిక దశలోనే వ్యాధిని గుర్తిస్తే సత్ఫలితాలు..బ్రిటన్ వైద్యుడు రమణ

నిమ్స్‌లో ఈ ప్రక్రియ నిరంతరం కొనసాగుతుంది: డాక్టర్ అమరేశ్వరరావు

పంజగుట్ట, సెప్టెంబరు 28, ప్రభాతవార్త: తెలంగాణ రాష్ట్రంలో వందలమంది పేద కుటుంబాలకు చెందిన చిన్నారులు గుండె జబ్బులతో బాధపడుతున్నారని, జబ్బును ప్రాథమిక దశలోనే గుర్తించక పోతే తర్వాత పరిణామాలు ఇబ్బందికరంగా మారతాయకని ప్రముఖ బ్రిటన్ గుండె జబ్బుల వైద్య నిపుణులు డాక్టర్ రమణ దన్నపునేని వ్యాఖ్యానించారు. గత వారం రోజులుగా నిమ్స్ ఆసుపత్రిలో బ్రిటన్ వైద్యుల బృందం, నిమ్స్ గుండెజబ్బుల వైద్యులు సంయుక్త ఆధ్వర్యంలో చిన్నారులకు ఉచితంగా గుండె జబ్బుల నిర్ధారణ, శస్త్ర చికిత్సల ప్రత్యేక క్యాంప్ నిర్వహించారు. క్యాంప్ చివరి రోజు చిన్నారుల తల్లిదండ్రులు, వైద్యులతో ప్రత్యేక సమావేశం జరిగింది. రోజుకు 150 మంది చొప్పున మొత్తం 750మంది గుండె జబ్బులతో బాధపడుతున్న చిన్నారులను పరిక్షించడం జరిగిందన్నారు.అత్యంత అవసరమనుకున్న 18 మంది చిన్నారులను గుర్తించి వారికి విజయవంతంగా ఆపరేషన్ చేయడం జరిగిందని తెలిపారు. వీరిలో రెండు వారాల పాపకు ఆపరేషన్ అవసరమవడంతో తమ బృందం అత్యంత జాగురూకతతో ఆపరేషన్ విజయవంతంగా పూర్తి చేయడం జరిగిందన్నారు. తెలంగాణాలో చాలామంది పిల్లలకు ఆపరేషన్‌లు అవసరం ఉందని, డబ్బులున్నవారు కార్పొరేట్ ఆసుపత్రులలో చేయించుకుంటుండగా పేదవారు తప్పని సరిగా నిమ్స్‌లాంటి ఆసుపత్రులను ఆశ్రయించాల్సిందేనన్నారు. నిమ్స్ గుండె జబ్బుల విభాగాధిపతి డాక్టర్ మాలెంపాటి అమరేశ్వరరావు మాట్లాడుతూ నిమ్స్‌లో ప్రభుత్వ సహకారంతో ఈ ప్రక్రియ నిరంతరం కొనసాగుతుందన్నారు. బ్రిటన్ వైద్యుల బృందం సహకారంతో ఈ వారంలో ఎంతోమంది చిన్నారులకు స్వాంతన చేకూరిందని ఆయన తెలిపారు. ఈ క్యాంప్‌లో బ్రిటన్‌కు చెందిన 12 మంది వైద్య బృందం తమ సేవలను అందించింది. ఆపరేషన్‌లు విజయవంతంగా చేయించుకున్న చిన్నారులు, వారి తల్లిదండ్రులు సమావేశానికి వచ్చి వైద్యులకు కృతజ్ఞతలు తెలిపారు.

కొత్తగూడెం జాతీయ లోక్‌అదాలత్‌లో బాధితురాలికి రూ.73 లక్షల చెక్కు అందజేత

బాధితురాలికి చెక్కును అందజేస్తున్న జిల్లా ప్రధాన న్యాయమూర్తి పాటిల్ వసంత్

కొత్తగూడెం లీగల్, సెప్టెంబరు 28, ప్రభాతవార్త: జిల్లా కేంద్రమైన కొత్తగూడెం కోర్టుల భవన సముదాయంలో శనివారం జిల్లా ప్రధాన న్యాయమూర్తి పాటిల్ వసంత్ అధ్యక్షతన జాతీయ లోక్ అదాలత్ నిర్వహించారు. ఈ సందర్భంగా ప్రమాద బాధితురాలికి రూ.73,94,871 చెక్కును జిల్లా జడ్జితో పాటు హైదరాబాద్ పంజాగుట్ట బ్రాంచ్ ఎస్‌బీఐ జనరల్ ఇన్సూరెన్స్ డిప్యూటీ మేనేజర్ మోహన్ నుంచి చనిపోయిన వినోద్‌కుమార్ భార్య వినోద, ఆమె పిల్లలకు చెక్కును అందజేశారు. 2022 ఫిబ్రవరి 14న తెల్లవారుజామున బానోత్ రవికుమార్ పాల్వంచ నుంచి విధినిర్వహణ పూర్తి చేసుకొని చుంచుపల్లి మండలంలోని త్రీ ఇంక్లైన్ తండాలోని తన ఇంటికి వస్తుండగా పాల్వంచ నవభారత్ వెంకటేశ్వర స్వామి గుడి వద్ద బండిని వెనుకనుంచి వస్తున్న కారు ఢీ కొట్టింది. దీంతో రోడ్డుపై పడిపోయి తలకు బలమైన గాయమైంది. చికిత్స పొందుతూ మృతి చెందాడు. అతని భార్య వినోద్, కూతుళ్ల తరపున న్యాయవాదులు బాగా మాధవరావు, దేవదాసులో కొత్తగూడెం కోర్టులో మోటార్ యాక్సిడెంట్ ఎస్‌బీఐ డిప్యూటీ మేనేజర్ మోహన ద్వారా రూ.73,94,871 చెక్కును అందజేశారు.కార్యక్రమంలో ఖమ్మం నుంచి ఇన్సూరెన్స్ కంపెనీల న్యాయవాదులు కొత్తపల్లి రామారావు, గురజాల సీతారామారావు, శెట్టిపల్లి వెంకట రామారావు, అంబటి రమేష్‌లు పాల్గొన్నారు.

ధర్నానుద్దేసించి ప్రసంగిస్తున్న ఎమ్మెల్సీ నర్సిరెడ్డి

గురుకుల పాఠశాలల సమస్యలు తక్షణమే పరిష్కరించాలి: ఎమ్మెల్సీ నర్సిరెడ్డి

హైదరాబాద్ (ధర్నాచౌక్), సెప్టెంబర్ 28, ప్రభాతవార్త: రాష్ట్రంలో ఉన్న 1,022 గురుకుల పాఠశాలలో నెలకొన్న సమస్యలను తక్షణమే పరిష్కరించాలని ఎమ్మెల్సీ నర్సిరెడ్డి డిమాండ్ చేశారు. శనివారం ఇందిరాపార్కు ధర్నాచౌక్‌లో గురుకుల పాఠశాలలో చదువుకుంటున్న ఐదున్నర లక్షల మంది విద్యార్థుల, 30వేల మంది సిబ్బంది సమస్యలు పరిష్కరించాలని కోరుతూ టీఎస్ యూటీఎఫ్ మరియు గురుకుల సంఘాల జేఏసీ సంయుక్త ఆధ్వర్యంలో మహా ధర్నా నిర్వహించారు. టీఎస్‌యూటీఎఫ్ అధ్యక్షులు కే.జంగయ్య, మామిడి నారాయణ అధ్యక్షతన జరిగిన ఈ ధర్నాను టీజిఈజేఏసీ సెక్రటరీ జనరల్ ఏలూరి శ్రీనివాసరావు ప్రారంభించి మాట్లాడుతూ పదేళ్ల తరువాత ప్రజాస్వా మికంగా హక్కులు వచ్చాయని, స్వేచ్ఛగా ధర్నా చేసే అవకాశం వచ్చిందని అన్నారు. ఉపాధ్యాయ సంఘాలతో చర్చించి, ప్రభుత్వం సమస్యలు పరిష్కరించాలని కోరారు. ముఖ్యఅతిథిగా హాజరై నర్సిరెడ్డి మాట్లాడుతూ పాఠశాలల పనివేళలు విద్యార్థుల మానసిక వికాసానికి తగిన విధంగా శాస్త్రీయంగా నిర్ణయించాలని, మెస్‌చార్జీలు పెంచాలని డిమాండ

గ్రూప్ ఆఫ్ డెత్‌లో టీమిండియా

బడా జట్లతో కఠిన పరీక్ష

ఛాలెంజ్‌గా ఉమెన్స్ టి20 వరల్డ్ కప్

న్యూఢిల్లీ: మహిళల టి20 వరల్డ్ కప్-2024 కోసం భారత్ మహిళా జట్టు రెడీ అవుతోంది. అక్టోబరు 3వ తేదీ నుండి యునైటెడ్ అరబ్ ఎమిరేట్స్ వేదికగా ఈ టోర్నమెంట్ జరగనుంది. ఉమెన్స్ టి20 వరల్డ్ కప్ టోర్నమెంట్ టీమిండియాకు గ్రూప్ ఆఫ్ డెత్ కానుంది. బడా జట్లతో కఠిన పరీక్షను ఎదుర్కోవాల్సి ఉంటుంది. ఈ వరల్డ్ కప్ టోర్నీలో పాల్గొనే జట్లను రెండు గ్రూప్‌లుగా విభజించారు. ప్రతీ గ్రూప్‌లో 5 జట్లు ఉన్నాయి. గ్రూప్ ఎ లో ఇండియా, ఆస్ట్రేలియా, పాకిస్థాన్, న్యూజిలాండ్, శ్రీలంక ఉన్నాయి. ఇక గ్రూప్ బి లో దక్షిణాఫ్రికా ఇంగ్లండ్, వెస్టిండీస్, బంగ్లాదేశ్, స్కాట్లాండ్ ఉన్నాయి. ఈ టోర్నమెంట్‌లో మొత్తం 23 మ్యాచ్‌లు జరగనున్నాయి. అయితే హర్మన్ ప్రీత్ సేనకు ఈ వరల్డ్ కప్ టోర్నమెంట్‌లో గట్టి పోటీ ఎదురు కానుంది.

ప్రధానంగా మహిళా జట్లలో బలమైన ఆస్ట్రేలియా, న్యూజిలాండ్, పాకిస్థాన్ వంటి టాప్ టీమ్‌ను ఓడిస్తేనే టోర్నీలో ముందుకు వెళుతుంది. ఆస్ట్రేలియా ఉమెన్స్ టీమ్ ఎంత స్ట్రాంగ్ అనేది ప్రత్యేకంగా చెప్పాల్సిన అవసరం లేదు. వారిని ఓడించాలంటే టీమిండియా అసాధారణ ప్రదర్శన చేయాల్సి ఉంటుంది. ఆస్ట్రేలియా ఉమెన్ టీమ్ 6 సార్లు ఛాంపియన్లు, డిఫెండింగ్ టైటిల్ హోల్డర్‌ను కూడా దక్కించుకున్న చరిత్ర జట్టుకు ఉంది. ఇక న్యూజిలాండ్ మహిళల జట్టు సైతం బలమైనదే. ఇంటర్నేషనల్ క్రికెట్ కౌన్సిల్ టీ20 ర్యాంకింగ్స్‌లో ఆ టీమ్ మూడో స్థానంలో ఉంది. మరోవైపు టీమిండియా మొదటిసారి టి20 ప్రపంచ కప్ కైవసం చేసుకునేందుకు లక్ష్యంగా పెట్టుకుంది. ఆస్ట్రేలియా, పాకిస్థాన్‌తో ఇండియా ఆడే మ్యాచ్‌లపై భారీ అంచనాలు ఉన్నాయ. అయితే గ్రూప్ ఎ లో శ్రీలంక మినహాయిస్తూ, మిగిలిన మూడు జట్లపై గెలవడం అంత ఈజీ కాదు. అందుకే టీమిండియాకు ఇది గ్రూప్ ఆఫ్ డెత్ అవుతుందని క్రికెట్ వర్గాలు చెబుతున్నాయి.

ఇండియా స్క్వాడ్: హర్మన్ ప్రీత్ కౌర్ (కెప్టెన్), స్మృతి మందాన, షఫాలీ వర్మ, దీప్తి శర్మ, జెమిమా రోడ్రిగ్స్, రిచా ఘోష్, యాస్తికా భాటియా (ఫిట్‌నెస్ సాధించాల్సి ఉంది), పూజా వస్త్రాకర్, అరుంధతి రెడ్డి, రేణుకా సింగ్ ఠాకూర్, దయాళన్ హేమలత, ఆశా శోభన, రాధా యాదవ్, శ్రేయాంక పాటిల్ (ఫిట్‌నెస్ సాధిస్తే), సజన సజీవన్.

ఆస్ట్రేలియా స్క్వాడ్: అలిస్సా హీలీ (కెప్టెన్), డార్సి బ్రౌన్, యాష్ గార్డనర్, కిమ్ గార్త్, గ్రేస్ హారిస్, అలానా కింగ్, ఫోటో లిచ్‌ఫీల్డ్, తహ్లియా మెక్‌గ్రాతత్ (వికెట్ కీపర్), సఫీ మోలినక్స్, బెత్ మూనీ, ఎల్లీస్ పెర్రీ, మేగాన్ షట్, అన్నాబెల్ సదర్లాండ్, టేలా వ్లామిన్క్, జార్జియా వేర్‌హామ్.

పాకిస్థాన్: ఫాతిమా సనా (కెప్టెన్), అలియా రియాజ్, డయానా బేగ్, గుల్ ఫిరోజా, ఇరామ్ జావేద్, మునీబా అలీ, నష్రా సుంధు, నిదా దార్, ఒమైమా సొహైల్, సదాష్ షహాస్ సాదియా ఇక్బాల్ (షిట్‌నెస్ సాధిస్తే), సిద్రా అమీన్, సయ్యదా, అరూబ్ షా, తస్మియా రుబాబ్, తుబా హసన్.

న్యూజిలాండ్: సోఫీ డివైన్ (కెప్టెన్), జుజీ బేట్స్, ఈడెన్ కార్సన్, ఇజ్జీ గేజ్, మ్యాడీ గ్రీన్, బ్రూక్ మాలిడె, ఫ్రాన్స్ జోనాస్, లి కాస్పెరెక్, మెలీ కెర్, జెస్ కెర్, రోజ్మెరీ మెయిర్, మోలీ పెన్ ఫోల్డ్, జార్జియా ప్లిమ్మర్, హన్నా రోవ్, లీ తహు.

ఓపెన్ వరల్డ్ బ్యాడ్మింటన్ సెమీస్‌లో భారత్ జోడీ

చైనీస్ తైపీ జంటపై గెలిచిన గాయత్రి, జాలీ

క్వార్టర్ ఫైనల్లో ఓడిన వరల్డ్ మాజీ నంబర్ వన్ శ్రీకాంత్

న్యూఢిల్లీ: వరుసగా ఐదు టోర్నమెంట్లలో క్వార్ట్ ఫైనల్ దాటి ముందుకు వెళ్ల లేకపోయిన భారత్‌కు చెందిన పుల్లెల గాయత్రి-ట్రెసా జాలీ ద్వయం ఆ అడ్డంకిని ఎట్టకేలకు ఆరో ప్రయత్నంలో అధిగమించింది. మకావ్ ఓపెన్ వరల్డ్ టూర్ సపర్-300 బ్యాడ్మింట్ టోర్నమెంట్‌లో మూడో సీడ్ గాయత్రి-జాలీ జంట సెమీ ఫైనల్లోకి దూసుకెళ్లింది. మకావ్‌లో జరిగిన క్వార్టర్ ఫైనల్లో గాయత్రి-జాలీ జోడీ 21-12, 21-17తో ఆరో సీడ్ చైనీస్ తైపీకి చెందిన సు యిన్ హుయ్-లోన్ జియున్ జంటపై గెలిచింది. గత జూన్‌లో సింగపూర్ ఓపెన్ వరల్డ్ టూర్ సూపర్-750 టోర్నీలో సెమీ ఫైనల్ చేరి తర్వాత గాయత్రి-జాలీ జోడీ ఐదు టోర్నీలు ఆడారు. అయితే ఈ ఐదు టోర్నీలో వారు క్వార్టర్ ఫైనల్ దాటలేకపోయారు. మరోవైపు పురుషుల సింగిల్స్ విభాగంలో భారత్ ఆటగాళ్లు అర్థంతరంగా ఇంటిదారి పట్టారు. బరిలో మిగిలిన భారత్‌కు చెందిన ఒకే ఒక్కడు ప్రపంచ మాజీ నంబర్ వన్ క్రీడాకారుడు కిడాంబి శ్రీకాంత్ క్వార్టర్ ఫైనల్లో పరాజయంతో వెనుదిరిగాడు. హాంకాంగ్‌కు చెందిన ఎన్జీ కా లాంగ్ అంగుస్‌తో జరిగిన మ్యాచ్‌లో శ్రీకాంత్ 16-21, 12-21తో ఓడిపోయాడు.

చైనా ఓపెన్‌లో క్వార్టర్స్‌కు ముందే

బోపన్న ఓటమి

న్యూఢిల్లీ: భారత్ సీనియర్ టెన్నిస్ స్టార్ ఆటగాడు రోహన్ బోపన్న ఓటముల పరంపర కొనసాగుతోంది. యూఎస్ ఓపెన్‌లో క్వార్టర్స్‌కు ముందే ఇంటిదారి పట్టిన బోపన్న తాజాగా శనివారం జరిగిన చైనా ఓపెన్‌లోనూ నిరాశపరిచాడు. అసోసియేషన్ ఆఫ్ టెన్నిస్ ప్రొఫెషనల్స్ (ఎటిపి)-500 టోర్నీ అయిన చైనా ఓపెన్ పురుషుల డబుల్స్‌లో క్రొయేషియాకు చెందిన ఇవాన్ డోడిగ్‌తో కలిసి ఆడిన భారత్ స్టార్‌కు తొలి రౌండ్‌లోనే చుక్కెదురైంది. ఈ మ్యాచ్‌లో బోపన్న ద్వయానికి అన్‌సీడెడ్ ఆటగాళ్లు చెక్ పెట్టారు. చైనా ఓపెన్‌లో ఫేవరెట్‌గా అడుగుపెట్టిన బోపన్న-ఇవాన్ జోడీకి ఫ్రాన్సిస్కోకు చెందిన సెరునుడొలో, నికోలస్ ద్వయం బోపన్న జంటకు గట్టి పోటీ ఇచ్చింది. తొలి సెట్‌ను ఒక్క పాయింట్ తేడాతో గెలుపొంది, రెండో సెట్‌ను కూడా అంతే తేడాతో సొంతం చేసుకుంది. దాంతో బోపన్నద్వయం 5-6,6-7తోఅనూహ్యంగా ఓటమిపాలైంది.

రెండో రోజు ఆట రద్దు

నిరాశలో భారత్, బంగ్లా జట్లు

న్యూఢిల్లీ: టీమిండియా-బంగ్లాదేశ్ జట్ల మధ్య జరుగుతున్న రెండో టెస్టు మళ్లీ రద్దయింది. శనివారం నాడు కాన్పూర్ వేదికగా జరగాల్సిన రెండో రోజు ఆట ఒక్క బంతి కూడా పడకుండానే రద్దయింది. వర్షం కారణంగా రెండో రోజు మ్యాచ్‌ను నిర్వహించడం సాధ్యం రాలేదని, అందువల్ల ఈ మ్యాచ్‌ను రద్దు చేస్తున్నట్లు రిఫరీలు ప్రకటించారు. ఇక కాన్పూర్‌లో గురువారం రాత్రి నుండి వర్షం కురుస్తోంది. దీంతో మైదానం చిత్తడిగా మారింది. అందుకే తొలి రోజు శుక్రవారం ఉదయం 9 గంటలకు టాస్ వేయాల్సి ఉండగా, గంట సేపు ఆలస్యం అయ్యింది. ఇక మ్యాచ్ 10.30 గంటలకు ప్రారంభమైంది. 8.3 ఓవర్ వద్ద ఓపెనర్ జకీర్ హసన్‌ను పేసర్ ఆకాశ్ దీప్ డకౌట్ చేశాడు. ఆకాశ్ వేసిన బంతిని డిఫెన్స్ ఆడబోయిన జకీర్ స్లిప్‌లో యశస్వీ జైస్వాల్‌కు చిక్కాడు. కాసేపటికే మరోఓపెనర్ షదమన్ స్లామ్ 24 పరుగులు చేసేటప్పటికి ఆకాశ్ పెవిలియన్ పంపాడు. అతడిని ఎల్‌బీడబ్ల్యూగా ఔట్ చేశాడు. ఈ దశలో మొమినుల్ హక్,

నజ్ముల్ షాంటో 31పరుగులతో ఇన్నింగ్స్‌ను చక్కదిద్దే ప్రయత్నం చేశారు. వీరద్దరూ 3 వికెట్‌కు 51 పరుగుల భాగస్వామ్యం నెలకొల్పారు. బాంగ్లాదేశ్ 3 వికెట్ల నష్టానికి 107 పరుగులు చేసే సమయానికి వర్షం భారీగా పెరగడంతో ఆ మ్యాచ్‌ను రిఫరీలు రద్దు చేశారు. ఆ సమయంలో బంగ్లా బ్యాటర్లు మొమినుల్ హక్ 40 పరుగులు, ముష్ఫికర్ రహీమ్ 6 పరుగులతో క్రీజులో ఉన్నారు. కాగా ఇప్పటికే రెండు టెస్టుల సిరీస్‌లో భాగంగా ఒక టెస్టు గెలిచిన భారత్ 1-0 ఆధిక్యంలో కొనసాగుతోంది.

వన్డేలో ఆసిస్ అతి పెద్ద ఓటమి

ఇంగ్లండ్ చేతిలో ఘోర పరాజయం

న్యూఢిల్లీ: ఇంగ్లండ్‌తో జరిగిన వన్డే మ్యాచ్‌లో ఆస్ట్రేలియా ఘోర పరాజయాన్ని చవిచూడాల్సి వచ్చింది. వన్డేల్లో ఇది 4వ అతి పెద్ద ఓటమిగా నమోదైంది. ఇంగ్లండ్-ఆస్ట్రేలియా జట్ల మధ్య ఐదు వన్డేల సిరీస్‌లో నాలుగో మ్యాచ్ లార్డ్స్ వేదికగా జరిగింది. వర్షం కారణంగా అంపైర్లు మ్యాచ్‌ను 39-39 ఓవర్లకు కుదించారు. తొలుత బ్యాటింగ్ చేసిన ఇంగ్లండ్ 39 ఓవర్లలో 5 వికెట్ల నష్టానికి 312 పరుగులు చేసింది. అనంతరం ఆస్ట్రేలియా జట్టు 24.4 ఓవర్లలో 126 పరుగులులకే కుప్పకూలింది. ఆస్ట్రేలియా కెప్టెన్ మిచెల్ మార్ష్ టాస్ గెలిచి బౌలింగ్ ఎంచుకున్నాడు. ప్రారంభం నుండి ఇంగ్లండ్ వైపు నుండి చాలా దూకుడు బ్యాటింగ్ కనిపించింది. ఓపెనర్ ఫీల్‌స్టార్ 27 బంతుల్లో 22 పరుగులు చేశాడు. ఇది కాకుండా బెన్ డకెట్ 62 పరుగులు చేశాడు. మిచెల్ స్టార్క్ వేసిన ఒకే ఓవర్‌లో లియామ్ లివింగ్‌స్టోన్ 28 పరుగులు ఇచ్చాడు. ఇక లక్ష్య ఛేదనలో ఆస్ట్రేలియాకు శుభారంభం లభించింది. ఓపెనర్ ట్రావిస్ హెడ్, కెప్టెన్ మిచెల్ మార్స్‌లు తొలి వికెట్‌కు 8.4 ఓవర్లలో 68 పరుగుల భాగస్వామ్యాన్ని నెలకొల్పాడు. మార్ష్ 34 బంతుల్లో 2 ఫోర్లు, 1 సిక్స్ సాయంతో 28 పరుగులు చేశాడు. కాగా ట్రావిస్ హెడ్ 23 బంతుల్లో 4 ఫోర్లు, 2 సిక్సర్ల సాయంతో 34 పరుగులు చేశాడు. అయితే ఆ తర్వాత ఇన్నింగ్స్ తడబడింది. జట్టులోని మిడిల్, లోయర్ ఆర్డర్ పూర్తిగా ఫ్లాప్ అయింది. ఇంగ్లండ్ తరపున మాథ్యూ పాట్స్ 4 వికెట్లు తీయగా, బ్రైడెన్ కార్సే 3 వికెట్లు తీయడంతో వెంటనే ఇన్నింగ్స్‌ను ముగించారు. ప్రస్తుతం 5 మ్యాచ్‌ల సిరీస్ 2-2తో సమమైంది. ఇంగ్లండ్ కెప్టెన్ హ్యారీ బ్రూక్ తన అద్భుతమైన ఇన్నింగ్స్‌తో ప్లేయర్ ఆఫ్ ద మ్యాచ్‌గా ఎంపికయ్యాడు.

ఇకపై ఈజీగా రుణాలు: ఆర్‌బిఐ

న్యూఢిల్లీ, సెప్టెంబర్ 28: పెద్ద సంఖ్యలో రుణ గ్రహీతలకు ఉపశమనం కలిగించేలా రిజర్వ్ బ్యాంకు ఆఫ్ ఇండియా కీలక నిర్ణయాలు తీసుకుంటోంది. లోన్ల జారీని మరింత సులభతరం చేసే దిశగా, న్యూ టెక్నాలజీ ప్లాట్‌ఫామ్ యూనిఫైడ్ లెండింగ్ ఇంటర్‌ఫేస్ (యుఎల్ఐ) తీసుకురాబోతుంది. ఇది ఒక డిజిటల్ ప్లాట్‌ఫాం. ఇది రుణాల జారీ ప్రక్రియను క్రమబద్ధీకరించి, మరింత సులభతరం చేస్తుందని చెప్పారు స్పైస్ మనీ ఫౌండర్ అండ్ సిఇఒ దిలీప్ మోడీ. ముఖ్యంగా గ్రామీణ ప్రాంతాల్లోని రైతులకు పంట రుణాల జారీకి, చిన్న మొత్తాల్లో లోన్లు పొందాలనుకునే చిన్న వ్యాపారులు వంటి వారికి ఈజీగా లోన్లు అందించేందుకు తోడ్పడుతుంది. యుఎల్ఐని ఇండియాలో మరో యుపిఐగా చెప్పొచ్చు. యుపిఐలా ప్రాచుర్యం కల్పించాలని ఆర్‌బిఐ చూస్తోంది. యుఎల్ఐ అనేది సదరు రుణ గ్రహీత సంబంధిత సమాచారాన్ని అంతా ఒకే ప్లాట్‌ఫాంలో నిక్షిప్తం చేస్తుంది. ఇక్కడ ఫైనాన్షియల్, నాన్ ఫైనాన్షియల్ సమాచారం పొందవచ్చు. రుణ గ్రహీత అర్హతను నిర్ధరించేందుకు ఆధార్, ఇ-కెవైసి రికార్డులు, పాన్ వివరాలు, స్టేట్ ల్యాండ్ రికార్డ్స్ వంటివి సరిపోతాయని భావిస్తోంది. రియల్ టైమ్ ప్రాతిపదికన రుణ గ్రహీత డేటా మొత్తం ఒకే ప్లాట్‌ఫాంలో కనిపిస్తుంది. దీంతో రుణం పొందే అర్హతను తెలుసుకునేందుకు పెద్దగా సమయం అవసరం లేదు. దీంతో లోన్

అప్లికేషన్ల పరిశీలన, జారీ ఈజీ అయిపోతుంది. బ్యాంకు బ్రాంచ్‌ను సందర్శించాల్సి అవసరం లేకుండానే సమయాన్ని ఆదా చేస్తూ క్షణాల్లో లోన్ పొందే వెసులుబాటును కూడా ఇది కల్పిస్తుందని తెలుస్తోంది.

ఎన్ఎస్ఇ, బిఎస్ఇ ట్రాన్సాక్షన్ ఛార్జీలు పెంపు ..

ముంబై, సెప్టెంబర్ 28: దేశీయ స్టాక్ మార్కెట్లు కొన్ని నెలలుగా తమ ప్రతాపాన్ని చూపిస్తున్నాయి. ఈ క్రమంలో బుల్ జోరును కొనసాగిస్తూ సరికొత్త జీవిత కాల గరిష్టాలకు ఎగబాకుతున్నాయి. ఈ క్రమంలో బెంచ్ మార్క్ సూచి సెన్సెక్స్ ఇటీవల 85వేల మార్కును అధిగమించింది. మార్కెట్లో రోజు రోజుకూ కొత్త కంపెనీ ఐపిఒలు రావడం కూడా మార్కెట్ బెంచ్ మార్క్ సూచీల పెరుగుదలకు కారణంగా కొందరు నిపుణులు చెబుతున్నారు. అయితే ప్రస్తుతం మార్కెట్లో ఇన్వెస్టర్లు, నిపుణులు త్వరలోనే సెన్సెక్స్ సూచి లక్ష పాయింట్ల మార్కును తాకుతుందని భావిస్తున్నారు. అయితే ఈ యేడాదే సూచి మార్కును అందుకోవడంలో విజయం సాధిస్తుందా లేక ఇంకా సమయం పడుతుందా అనే దానిపై మార్కెట్లో పెద్ద చర్చ కొనసాగుతోంది. వాస్తవానికి భారతీయ స్టాక్ మార్కెట్లు క్రమంగా పెరగడానికి గల కారణాలను పరిశీలిస్తే బలమైన ఆర్థిక అంచనాలు, ప్రపంచ మార్కెట్ పరిస్థితులను మెరుగుపరచడం, సహాయక విధాన నిర్ణయాలు, దేశీయ స్థాయిలో పెట్టుబడులను పెంచడం వంటి కీలక కారణాలు తోడ్పాటును అందిస్తున్నాయి. దీనికి తోడు భారీగా రిటైల్ ఇన్వెస్టర్లు రాకతో లిక్విడిటీ,డిమాండ్ పెరిగిందని నిపుణులు చెబుతున్నారు. సెన్సెక్స్‌ను ట్రాక్ చేస్తున్న కొందరు నిపుణులు వచ్చే యేడాది ప్రారంభంలో సెన్సెక్స్ సూచి లక్ష పాయింట్లకు చేరుకోవచ్చని భావిస్తున్నారు. కాబట్టి కొంతమంది నిపుణులు ఈ విషయంలో భిన్నమైన అభిప్రాయాలను కలిగి ఉన్నారు. వారు

మాత్రం బెంచ్ మార్క్ సూచి లక్ష పాయింట్ల స్థాయికి చేరుకోవడానికి దాదాపు మూడేళ్లు పట్టొచ్చని వాదిస్తున్నారు. ఇదిలా ఉండగా, భారతీయ స్టాక్ ఎక్ఛేంజీలు ఎన్ఎస్ఇ, బిఎస్ఇ కరెన్సీ, ఫ్యూచర్స్ అండ్ ఆప్షన్స్ డీల్స్ కోసం తమ లావాదేవీల ఛార్జీలను సవరించాయి. ఎన్ఎస్ఇ, బిఎస్ఇ సవరించిన లావాదేవీ ఛార్జీలు అక్టోబర్ 1 నుంచి వర్తిస్తాయని స్టాక్ ఎక్ఛేంజీలు వేర్వేరు సర్క్యులర్‌లలో తెలిపాయి. సెబి స్టాక్ ఎక్ఛేంజీలతో సహా మార్కెట్ ఇన్‌ఫ్రాస్ట్రక్చర్‌తో వ్యవహరించే సంస్థల సభ్యులందరికీ ఒకే విధమైన రుసుము నిర్మాణాన్ని తప్పనిసరి చేసిన తర్వాత ఈ చర్య వచ్చింది. ఛార్జీలు సవరించిన తర్వాత కోటి ప్రీమియం ట్రేడ్‌కు రూ.3,250 చెల్లించాల్సి ఉంది. మార్కెట్ ఇన్‌ఫ్రాస్ట్రక్చర్ ఇన్‌స్టిట్యూషన్‌ల ఛార్జీలకు సంబంధించి సెబి జులైలో సర్క్యులర్‌లను జారీ చేసింది.

వాణిజ్యం

ముంబై, సెప్టెంబర్ 28: ప్రముఖ టిక్కెట్ బుకింగ్ ప్లాట్‌ఫామ్ బుక్ మై షో సిఇఒ, సహ వ్యవస్థాపకుడు అశీష్ హేమరాజనికి చుక్కెదురైంది. బ్రిటిష్ రాక్ బ్యాండ్ ఆధ్వర్యంలో నిర్వహించే కార్యక్రమానికి సంబంధించిన టిక్కెట్లను బ్లాక్‌లో విక్రయించిన ఆరోపణ తీవ్ర వివాదానికి దారితీసింది. దీంతో ముంబై పోలీసులు ఆయనకు సమన్లు జారీ చేసినట్లు సంబంధిత అధికారులు వెల్లడించారు. సిఇఒతో పాటు కంపెనీ టెక్నికల్ హెడ్‌కు కూడా సమన్లు

బుక్ మై షో సిఇఒకు సమన్లు

పంపినట్లు తెలుస్తోంది. వచ్చే యేడాది జనవరిలో 19 నుంచి 21 వరకు నవీ ముంబైలోని డివై పాటిల్ స్టేడియంలో కోల్డ్ ప్లే కార్యక్రమం జరగనుంది. బ్రిటిష్ రాక్‌బ్యాండ్ ఆధ్వర్యంలో నిర్వహించే ఈ కన్సర్ట్‌కు అనూహ్య స్పందన వస్తోంది. దీంతో బ్లాక్‌లో ఈ ప్రోగ్రామ్ టిక్కెట్ల విక్రయం జరిగినట్లుగా ఆరోపణలు వెల్లువెత్తాయి. ఈ అంశంపై న్యాయవాది అవిత్ వ్యాస్ పోలీసులకు ఫిర్యాదు చేశారు. కోల్డ్‌ప్లే టిక్కెట్ ధర వాస్తవానికి రూ.2500 ఉందని, కానీ థర్డ్‌పార్టీ ద్వారా రూ.3 లక్షలకు విక్రయిస్తున్నారని అందులో ఆరోపించారు. కోల్డ్‌ప్లే అభిమానులను బుక్‌మై షో మోసం చేసిందని, అందుకుగానూ వీరిపై కేసు నమోదుచేయాలని ఆయన కోరారు. ఇచ్చిన ఫిర్యాదుపై ముంబై పోలీస్ ఎకనామిక్

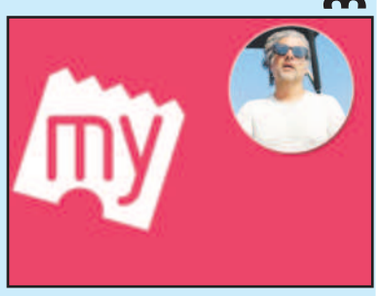

అఫెన్సెస్ వింగ్ విచారణ ప్రారంభించింది. ఇప్పటికే పలువురు బ్రోకర్లను గుర్తించింది.

భారీగా పెరిగిన నిత్యావసరాల ధరలు

ముంబై, సెప్టెంబర్ 28: దసరా పండుగకు ముందు నిత్యవసర సరుకుల ధరలు పెరగడంతో సామాన్యుడు భగ్గుమంటున్నాడు. కూరగాయల ధరలు, పప్పులు, నూనెలు, బియ్యం ఇలా ఒక్కటేమిటీ దేనిని పట్టుకున్నా షాక్ కొట్టేలా ఉంది పరిస్థితి. పిల్లల చదువులు, ఇంట్లో నిత్యావసర సరుకులు, ఇంటి కిరాయిలు ఇతర ఖర్చులకు అరకొర సంపాదించే సామాన్యుడి జీతం నెల తిరిగేసరికి ఆవిరైపోతుంది. ఇక దినసరి కూలీ విషయం సరేసరి. నిత్యావసర సరుకులు పెరుగుదలపై ప్రభుత్వ నియంత్రణ లేకపోవడంతో ఇష్టారీతిగా సరుకులధరలు పెరిగిపోతున్నాయి. ఫలితంగా సామాన్యుడు పెరిగిన ధరలతో ఉక్కిరిబిక్కిరి అవుతున్నాడు. గత కొంతకాలంగా

పెరిగినధరలు, ఇతర వ్యయాలతో కుటుంబ బడ్జెట్ తలకిందులవుతుంది. ఇంటి కిరాయిలు, పాలు, చక్కెర, పప్పులు, బియ్యం, కూరగాయలు, ఇలా ఒక్కటేమిటి అన్ని రకాల నిత్యావసర ధరలు భగ్గుమంటున్నాయి. పెరిగిన ధరలతో సామాన్యుల నోట మాట రావడం లేదు. ప్రస్తుతం లీటరు నూనె ప్యాకెట్‌పై ఏకంగా రూ.20 నుంచి రూ.45కు పెరిగింది. బియ్యం ధరలు క్వింటాల్‌కు రూ.300 నుంచి రూ.500 పెరిగాయి. ఇక పప్పుల ధరలు కూడా కొండెక్కి కూర్చున్నాయి. అందులో భాగంగా కందిపప్పు కేజీ రూ.150నుంచిరూ.175, పెసరపప్పుకేజీరూ.135 నుంచి రూ.150, మినపప్పు రూ.135కి చేరింది. అల్లం కిలో రూ.100 నుంచి రూ.150 వరకుఉంది. వెల్లుల్లి కిలోరూ.300 నుంచి రూ.360, ఎండు మిర్చి రూ.200గా ఉంది. ఇక ఉల్లిధరలు అయితే రూ.60 నుంచి కిందకు దిగడం లేదు. అటూ కూరగాయల ధరలు కూడా అంతే ఉన్నాయి.

4 బిలియన్ డాలర్లతో అదానీ డేటా సెంటర్

ముంబై, సెప్టెంబర్ 28: ప్రస్తుతం ప్రపంచ వ్యాప్తంగా డేటా సెంటర్లకు భారీ డిమాండ్ఏర్పడింది. దీంతో దిగ్గజ కంపెనీలు ఈ వ్యాపారంపై దృష్టిసారించాయి. ఈ నేపథ్యంలో దేశీయ దిగ్గజ సంస్థ అదానీ గ్రూప్ ఒకడుగు ముందుకేసి 4 బిలియన్ డాలర్లతో డేటా సెంటర్‌విస్తరన చేపట్టడానికి ప్రయత్నాలను వేగవంతం చేస్తుంది. డేటా సెంటర్ సేవలతో అదానీ గ్రూప్ తన అవసరాలను తీర్చుకోవాలని చూస్తుంది. ఇప్పటికే సంస్థ ఆధ్వర్యంలోని అదానీ కన్నెక్స్ ప్రైవేట్ లిమిటెడ్, అదానీ ఎంటర్‌ప్రైజెస్ లిమిటెడ్, వర్జీనియా-ఆధారిత ఎర్త్‌కనెక్ట్ మధ్య జాయింట్ వెంచర్, ప్రస్తుతం 17 మెగావాట్ల డేటా సెంటర్ సామర్థ్యాన్ని నిర్వహిస్తోంది. దీనితో పాటు నిర్మాణ దశల్లో 210 ఎండబ్ల్యూల ప్రాజెక్ట్ జరుగుతుంది. డేటా సెంటర్ సేవలకు డిమాండ్ విపరీతంగా పెరగడంతో, అదానీ గ్రూప్ ఇప్పుడు ఒకటి నుంచి 1.5 గిగావాట్ల డేటా సెంటర్ సామర్థ్యాన్ని రాబోయే ఒకటి నుంచి రెండు సంవత్సరాలలో సాధించాలని లక్ష్యంగా పెట్టుకుంది. దీంతో భారీ ఖర్చులకు కూడా వెనుకాడడం లేదు. అందుకే వేగంగా ఈ సామర్థ్యాన్ని సాధించడానికి అదనంగా 4బిలియన్ డాలర్లు పెట్టుబడి పెట్టాలని కంపెనీయోచిస్తోంది. వ్యూహాత్మక మార్పులో భాగంగా డేటా సెంటర్ వ్యాపారంలోకి నిధులను మళ్లించడానికి ఇతర రంగాల్లో పెట్టుబడులు తగ్గించే అవకాశం ఉంది. ప్రస్తుతం అదానీగ్రూప్ భారత దేశ డేటాసెంటర్ మార్కెట్లో కేవలం 2.5 శాతంవాటాను మాత్రమే

కలిగి ఉంది. ఇది దాని ప్రస్తుత సామర్థ్యం 700 ఎండబ్ల్యూ నుంచి 2030 నాటికి 4 జిడబ్ల్యూకి విస్తరిస్తుంది.

భారత్‌లో పెరుగుతున్న వైద్య ఖర్చులు..

న్యూఢిల్లీ, సెప్టెంబర్ 28: దేశంలో వైద్య ఖర్చులు మరింత భారంగా మారుతున్నాయి. ద్రవ్యోల్బణం కారణంగా వీటి వ్యయం వార్షికంగా 14 శాతం మేర పెరుగుతోంది. ఇది కుటుంబాలపై ఆర్థికభారం కానుంది. ఈ విషయాన్ని ఎసికెఒ ఇండియా హెల్త్ ఇన్సూరెన్స్ ఇండెక్స్ 2024 నివేదికలో వెల్లడించింది. దీంతో పాటు పలు ఆసక్తికర విషయాలను ఈ నివేదిక విడుదల చేసింది. ఎసికెఒ విడుదల చేసిన నివేదిక ప్రకారం, చాలా మంది ఆసుపత్రి ఖర్చుల్లో 23శాతం మొత్తాన్ని రుణాల ద్వారా తీరుస్తున్నట్లు

వారు ఎక్కువగా గుండె సంబంధిత వ్యాధులతో బాధపడుతున్నట్లు వెల్లడించింది. కేన్సర్ రేటు రానున్న యేళ్లలో పెరిగే అవకాశం ఉందని నివేదిక తెలిపింది. 2020 నుంచి 2025 నాటికి కేన్సర్ కేసులు 13శాతం పెరగొచ్చని అంచనా వేసింది. ఇదిలా ఉండగా, తాజాగా కేంద్రకేబినెట్ కీలక నిర్ణయం తీసుకుంది. దేశంలోని 70 యేళ్లు, అంతకంటే ఎక్కువ వయసు కలిగిన సీనియర్ సిటిజన్లందరికీ ఆయుష్మాన్ భారత్ ఆరోగ్య బీమా కింద బీమా కవరేజ్ అందిస్తున్నట్లు ప్రకటించింది. దీంతో ఆర్థికస్థితితో సంబంధం లేకుండా రూ.5 లక్షల వరకు ఉచిత చికిత్స సౌకర్యాన్ని పొందొచ్చు. తెలిసింది. దీంతో ఈ కుటుంబాలపై తీవ్ర ఆర్థికభారం పడుతోంది. ఆరోగ్య సంరక్షణ ఖర్చుల్లో 62 శాతాన్ని జేబుల నుంచి స్వయంగా వెచ్చిస్తున్నారని తెలుస్తోంది. అనుకోకుండా వచ్చే అనారోగ్య సమస్యల నుంచి బయపడేందుకు మెరుగైన ఆరోగ్య కవరేజీ ముఖ్యమని ఈ నివేదిక అభిప్రాయపడింది. ఢిల్లీ ఎన్‌సిఆర్‌లోనే కిడ్నీకి సంబంధించి ఎక్కువగా క్లెయిమ్‌లు నమోదయ్యాయని నివేదిక తెలిపింది. ఆ తర్వాత కొచ్చి, సికింద్రాబాద్, బెంగళూరు, జైపూర్ నగరాల్లో కిడ్నీ సంబంధిత క్లెయిమ్‌ల సంఖ్య సగటు కంటే అధికంగా ఉందని వెల్లడించింది. కిడ్నీ సమస్యతో బాధపడుతున్న వారి సగటు వయసు 47 కాగా, ఈ సమస్య కారణంగా అందించిన చికిత్సతో నమోదైన బిల్లు మొత్తం ఒక్కరికి గరిష్టంగా రూ.24,73,894గా ఉందని తెలిపింది. కోల్‌కత్తా, ముంబై నగరాల్లో మరీ ముఖ్యంగా 31-35 మధ్య వయసున్న

Printed and Published by GireeshSanghi, CMD and Managing Editor on behalf of AGA Publications Ltd., at D.No. 396, Lower Tankbund, Hyderabad - 500 080 Phone : 2764 4999. Fax: 040-27642512, RNI No. 62142/95, Editor : *DamerlaSai Baba, *responsible for selection of news under the PRB Act. Regd.: No.HSD/337/21-22 Air Surcharge: Delhi : 40 Ps.